ΔΡΑΓΟΥΝΗΣ

ΔΡΧ.20

BUD SAGENDORF

494

ΠΟΠΑΪ

ΔΡΑΓΟΥΝΗΣ

ΜΗ ΧΑΣΕΤΕ ΤΟ ΕΠΟΜΕΝΟ ΤΕΥΧΟΣ ΤΟΥ «ΠΟΠΑΫ»

Ο ἀηΐθανος, ὁ θρυλικὸς ΣΠΑΝΑΚΗΣ, τὸ σιδερόμπρατσο ναυτάκι σὲ νέες καταπληκτικὲς ἐξορμήσεις

ΠΟΠΑΫ®

ΕΒΔΟΜΑΔΙΑΙΟ ΠΑΙΔΙΚΟ ΠΕΡΙΟΔΙΚΟ

ΕΤΟΣ Ι ΑΡΙΘ. 494 - ΔΡΧ. 20 - 9 ΔΕΚΕΜΒΡΙΟΥ 1982

Λυκαθηττού 1γ Ἀθήναι 135
τηλέφ. 3638842 3602139

Τεχνικαί ἐγκαταστάσεις
Ἀμαρουσίου - Χαλανδρίου 59.
τηλ.κεντρο 6829080-81-82

Ἐκδότης - Διευθυντής
ΙΩΑΝΝΗΣ Γ. ΔΡΑΓΟΥΝΗΣ
Λεωφ. Κοκκιναρά 36
& Παλλάδος - Πολιτεία

ΔΡΑΓΟΥΝΗΣ

Διεύθυνσις συντάξεως
ΓΕΩΡΓΙΟΣ Ι. ΔΡΑΓΟΥΝΗΣ
ΚΩΝ/ΝΟΣ Ι. ΔΡΑΓΟΥΝΗΣ

Ἐκδότρια ἑταιρεία
Ι.Γ. ΔΡΑΓΟΥΝΗΣ & ΥΙΟΙ ε.π.ε.

Ὑπεύθυνος τυπογραφείου
Β. Γεωργιάδης
Μεταμορφώσεως 40 - 42

Ἀπαγορεύεται χάθε ἀναδημοσίευσις

© 1973 K.F.S. (USA) PRODUCTIONS PRINTED IN GREECE

Ο ΛΟΦΟΣ ΤΟΥ ΑΣΤ

ΧΑ-ΧΑ-ΧΑ ! ΤΟ ΑΣΤΕΙΟ ΕΙΝΑΙ ΟΤΙ Ο ΚΟΣΜΟΣ ΔΕΝ ΠΛΗΣΙΑΖΕΙ ΑΥΤΗ ΤΗ ΛΙΜΝΗ › ΕΠΕΙΔΗ ΥΠΑΡΧΕΙ ΕΝΑΣ ΑΝΙΟΗΤΟΣ ΜΥΘΟΣ ! ΧΑ-ΧΑ-ΧΑ !
ΛΕΜΕ ΟΤΙ ΕΚΕΙΝΟΣ Ο ΛΟΦΟΣ ΚΑΤΟΙΚΕΙΤΑΙ ΑΠΟ ΕΝΑ ΟΝ › ΠΟΥ ΔΕΝ ΕΙΝΑΙ ΑΝΘΡΩΠΙΝΟ !
ΜΑ... ΠΕΡΑΣΕ ΤΟΣΗ ΩΡΑ › ΚΑΙ ΟΥΤΕ ΕΝΑ ΨΑΡΙ ΔΕΝ....
ΩΠΑ !... ΚΑΤΙ ΤΣΙΜΠΗΣΕ ! Ω › ΡΕ ΜΑΝΑ ΜΟΥ...
... ΒΑΡΥ ΒΑΡΥ.. ΟΥΧ !
150
2

ΜΕ ΕΝΑ ΤΕΤΟΙΟ › ΘΑ ΝΙΚΟΥΣΑ Σ' ΟΠΟΙΟΔΗΠΟΤΕ ΔΙΑΓΩΝΙΣΜΟ ΨΑΡΕΜΑΤΟΣ !
ΔΕΚΑ ΩΛΕΣ › ΓΙΑ ΝΑ ΠΙΑΣΕΙ ΕΝΑ ΨΑ - ΛΙ › Ο ΑΝΕΠΛΟΚΟΠΟΣ !
ΕΕΕΙ !... ΤΙ ΣΤΟ...
ΧΙ-ΧΙ ! ΤΟΥ ΤΟ ΠΗΛΑ !
ΚΟΡΑΚΑ !.. ΠΟΙΟΣ ΕΙΝΑΙ ΑΥΤΟΣ Ο ΣΠΟΡΟΣ › ΠΟΥ Μ' ΑΡΠΑΞΕ ΤΟ ΨΑΡΙ ›
ΣΤΑΜΑΤΑ › ΠΑΛΙΟΚΛΕΦΤΗ !
ΘΕΛΩ ΠΙΣΩ ΤΟ ΨΑΡΙ ΜΟΥΟΥΟΥ !
ΠΡΙΤΣ !
150
3

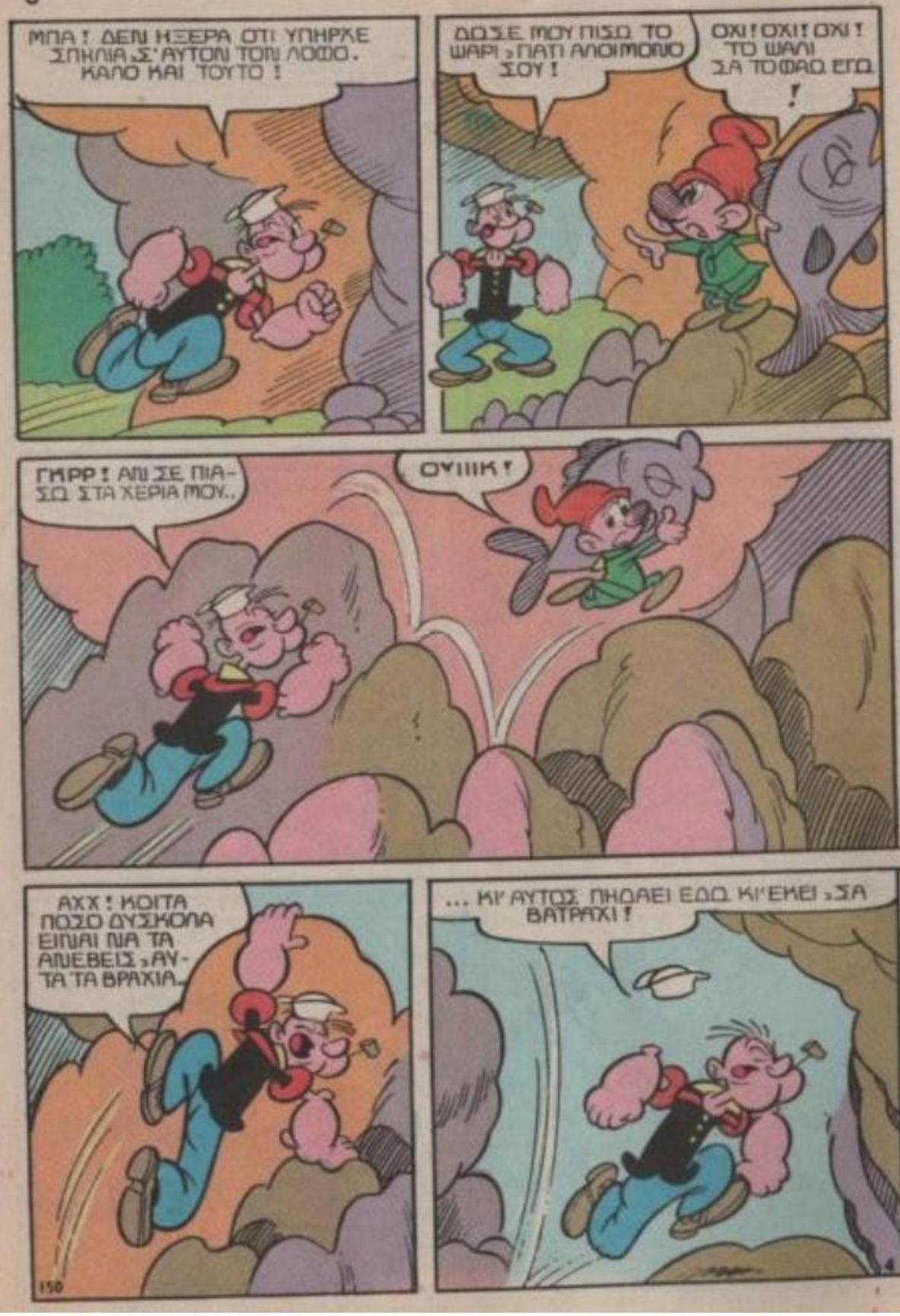
ΜΠΑ! ΔΕΝ ΗΞΕΡΑ ΟΤΙ ΥΠΗΡΧΕ ΣΠΗΛΙΑ ΣΤΟΝ ΛΟΦΟ. ΚΑΛΟ ΚΑΙ ΤΟΥΤΟ!
ΔΩΣΕ ΜΟΥ ΠΙΣΩ ΤΟ ΨΑΡΙ ΠΑΤΙ ΑΛΟΙΜΟΝΟ ΣΟΥ!
ΟΧΙ! ΟΧΙ! ΟΧΙ! ΤΟ ΨΑΛΙ ΣΑ ΤΟ ΦΑΩ ΕΓΩ!
ΓΚΑΣΠ!.. ΔΥΟ ΣΠΗΛΙΕΣ ΜΕ ΡΩΜΑΪΚΑ ΓΡΑΜΜΑΤΑ! ΤΙ ΝΑ ΣΗΜΑΙΝΟΥΝ ΑΡΑΓΕ;
ΓΚΡΡΡ! ΑΠΟ ΣΕ ΠΙΑΣΩ ΣΤΑ ΧΕΡΙΑ ΜΟΥ..
ΟΥΙΙΙΚ!
ΑΠΗΚΟΥΣΤΟΝ ΛΟΦΟ ΑΣΤ, ΚΙ' ΑΝ ΔΕΝ ΣΤΑΜΑΤΗΣΕΙΣ ΝΑ ΜΕ ΚΥΝΗΓΑΣ, ΣΑ ΣΕ ΛΙΞΩ ΜΕΣΑ!
Α, ΕΤΣΙ; ΓΙΑ ΔΟΚΙΜΑΣΕ ΝΑ ΤΟ ΚΑΝΕΙΣ, ΣΒΙΤΣΟ!
ΑΧΧ! ΚΟΙΤΑ ΠΟΣΟ ΔΥΣΚΟΛΑ ΕΙΝΑΙ ΝΑ ΤΑ ΑΝΕΒΕΙΣ, ΑΥΤΑ ΤΑ ΒΡΑΧΙΑ..
... ΚΙ' ΑΥΤΟΣ ΠΗΔΑΕΙ ΕΔΩ ΚΙ' ΕΚΕΙ, ΣΑ ΒΑΤΡΑΧΙ!
ΑΧΧ! ΤΟ'ΠΕ, ΚΑΙ ΤΟ'ΚΑΝΕ!
ΤΟΥΜΠ
ΟΥΡΓΚ!
150
5

ΧΑ-ΧΑ-ΧΑ ! ΑΥΤΗ ΕΙΝΑΙ Η ΣΗΛΑΓΓΑ ΤΟΥ ΠΑΛΕΛΣΟΠΟΥΛΟΣ ΦΙΛΕ ! ΣΑ ΣΕ ΓΥΛΙΣΕΙ ΠΕΝΗΝΤΑ ΧΛΟΜΙΑ ΠΙΣΩ ! ΧΙ-ΧΙ-ΧΙ !

ΠΟΥ ΝΑ ΠΑΡΕΙ....

ΑΡΑΓΕ, ΠΟΣΑ ΓΕΡΑ ΚΟΚΚΑΛΑ ΜΟΥ' ΜΕΙΝΑΝΙ ;

ΤΣΑ !
ΑΓΙΕ ΟΠΟΥΦΡΙΕ....

..ΑΠΟ ΠΟΥ ΞΕΦΥΤΡΩΣΕΣ ΕΣΥ ;
ΦΙΛΕ, ΞΕΡΕΙΣ... ΕΝΑ ΔΕΝΤΡΟ...
150

KRAIS

... ΕΠΕΣΕ ΠΑΝΩ ΜΑΣ ! ΤΙ ΑΠΡΟΣΕΧΤΟ ΔΕΝΤΡΟ !

ΓΜΡΡ ! ΚΟΡΟΪΔΕΥΕΙΣ ΚΙ' ΑΠΟ ΠΑΝΩ, ΓΡΟΥΣΟΥΖΗ !

ΚΑΛΑ ΝΤΕ ! ΕΠΙΑ ΑΣΤΕΙΟ ΕΜΑΛΙΑ !

ΤΟΥ ΧΑΛΑΣΕ ΤΟ ΣΑΡΑΒΑΛΟ, ΚΑΙ ΚΑΤΙ ΤΡΕΧΕΙ ΣΤΑ ΓΥΦΤΙΚΑ !

ΚΑΙ ΤΑ'ΛΛΑ ΟΜΩΣ ΔΕΝ ΠΑΝΕ ΠΙΣΩ ! ΚΑΛΑ, ΑΠ' ΤΟ ΜΟΥΣΕΙΟ ΤΑ ΠΗΡΑΝ ;
150

ΤΩΡΑ ΚΑΤΑΛΑΒΑ ! ΚΑΠΟΙΟΥΣ ΜΙΑ ΑΠΙΑΔΡΟΜΗ ΣΤΟ ΠΑΡΕΛΘΟΝ ΤΩΝ ΑΥΤΟΚΙΝΗΤΩΝ !

ΣΝΑΠ

ΟΜΩΣ ... ΚΑΙ ΤΑ ΣΠΙΤΙΑ , ΔΕΝ ΜΟΥ ΦΑΙΝΟΝΤΑΙ ΚΑΙ ΤΟΣΟ ΜΟΝΤΕΡΝΑ !

ΠΡΟΣΕΧΕ ! ΜΑΚΡΙΑ ! ΑΚΡΗ !

ΕΧΠ !

ΚΙΝΔΥΝΕΥΕΙ ΕΝΑ ΠΙΤΣΙΡΙΚΑΚΙ !

ΟΥΟΥΦ ! ΠΑΡΑ ΤΡΙΧΑ !

ΕΥΤΥΧΩΣ !

150

8

ΛΟΙΠΟΝ , ΜΙΚΡΕ , ΔΕΝ ΞΕΡΕΙΣ ΟΤΙ ΔΕΝ ΠΕΡΠΑΤΑΝΕ ΣΤΗ ΜΕΣΗ ΤΟΥ ΔΡΟΜΟΥ ;

ΜΠΛΟΥΠ ! ΗΜΟΥΝ ΒΥΘΙΣΜΕΝΟΣ ΣΤΙΣ ΣΚΕΨΕΙΣ ΜΟΥ !

ΕΙ !... ΜΟΥ ΦΑΙΝΕΤΑΙ ΟΤΙ ΕΜΕΙΣ ΟΙ ΔΥΟ , ΜΟΙΑΖΟΥΜΕ !

ΝΑΙ ! ΕΤΣΙ ΝΟΜΙΖΩ ΚΙ' ΕΓΩ !

ΜΠΟΥΟΥΟΥΟΥ !... ΕΙΧΑ ΥΠΟΣΧΕΘΕΙ ΣΤΗ ΦΙΛΗ ΜΟΥ ΤΗΝ ΟΛΙΒΙΟΥΛΑ , ΝΑ ΤΗΣ ΠΩ ΨΑΡΑΚΙΑ ΑΛΛΑ ΔΕΝ ΕΠΙΑΣΑ ΟΥΤΕ ΛΕΠΙ !

ΕΧΠ !

ΤΩΡΑ , ΕΚΕΙΝΟΣ Ο ΚΑΚΟΣ ΜΠΡΟΥΤΑΚΟΣ , ΘΑ ΜΟΥ ΤΗΝ ΠΑΡΕΙ ! ΣΝΙΦ !

ΕΛΑ , ΗΣΥΧΑΣΕ ΤΩΡΑ !

ΠΟΤΕ ΝΑ ΜΗΝ ΑΠΟΓΟΗΤΕΥΕΣΑΙ ΣΤΗ ΖΩΗ ΣΟΥ , ΜΙΚΡΕ ΜΟΥ ! ΠΑΜΕ ΤΩΡΑ ΝΑ ΣΕ ΣΥΝΟΔΕΨΩ ΩΣ ΤΟ ΣΠΙΤΙ ΣΟΥ !

ΣΙΓΚΚ !

ΝΑ... ΕΔΩ ΜΕΝΩ !

ΤΙ ΠΑΡΑΞΕΝΟ !.. ΚΑΠΟΥ ΤΟ ΞΕΡΩ ΑΥΤΟ ΤΟ ΣΠΙΤΙ !

150

8

ΣΕΙΣΜΟΣ ΣΤΗΝ ΟΥΩΛ ΣΤΡΗΤ! ΧΡΕΩ-ΚΟΠΙΑ ΑΝΕΥ ΠΡΟΗΓΟΥΜΕΝΟΥ ΣΤΟ ΧΡΗΜΑΤΗΣΤΗΡΙΟ ΤΗΣ Ν. ΥΟΡΚΗΗΗΗΣ! ΕΚΤΑΚΤΟ ΠΑΡΑΑΑΡΤΗΜΑ!

ΩΡΙΣΤΕ;... ΜΑ ΑΥΤΟ ΣΥΝΕΒΗ ΤΟ 1929!
ΚΑΙ ΤΙ ΧΡΟΝΟΛΟΓΙΑ ΝΟΜΙΖΕΙΣ ΟΤΙ ΕΧΟΥΜΕ ΤΩΡΑ ΕΞΥΠΝΑΚΙΑ ΜΟΥ;

ΓΚΑΣΠ!... ΤΩΡΑ ΚΑΤΑΛΑΒΑΙΝΩ ... Τ'ΑΥΤΟΚΙΝΗΤΑ... ΤΑ ΣΠΙΤΙΑ!...

ΓΚΡΡΡ!... ΕΚΕΙΝΟΣ Ο ΚΟΝΤΟΣΤΟΥΠΗΣ, ΜΕ ΓΥΡΙΣΕ ΠΡΑΓΜΑΤΙΚΑ ΠΕΝΗΝΤΑ ΧΡΟΝΙΑ ΠΙΣΩ!

ΔΗΛΑΔΗ, ΕΚΕΙΝΟ ΤΟ ΑΓΟΡΑΚΙ ... ΗΜΟΥΝ ΕΓΩ! ΜΑ, ΤΙ ΦΩΝΕΣ ΕΙΝΑΙ ΑΥΤΕΣ;

ΧΑ-ΧΑ! ΒΛΑΚΑΣ ΗΣΟΥΝ ΚΑΙ ΒΛΑΚΑΣ ΘΑ ΠΑΡΑΜΕΙΝΕΙΣ ΣΤΟΥΣ ΑΙΩΝΕΣ ΤΩΝ ΑΙΩΝΩΝ, ΑΜΗΝ! ΕΙΠΕΣ ΟΤΙ ΘΑ ΦΕΡΕΙΣ ΨΑΡΑΚΙΑ ΣΤΗΝ ΟΛΙΒΙΟΥΛΑ, ΚΑΙ ΔΕΝ ΕΦΕΡΕΣ ΟΥΤΕ ΑΥΓΟ ΚΟΚΟΒΙΟΥ!

ΓΚΡΡ! ΝΑ ΜΟΥ ΚΑΝΕΙΣ ΤΗ ΧΑΡΗ ΚΑΙ ΝΑ ΚΟΙΤΑΣ ΤΗ ΔΟΥΛΕΙΑ ΣΟΥ, ΧΟΝΤΡΟΜΟΥΡΗ!
Α, ΚΑΝΕΙΣ ΚΑΙ ΕΞΥΠΝΟ ΤΩΡΑ, Ε;

ΠΑΡΕ ΜΙΑ ΠΡΟΚΑΤΑΒΟΛΗ!
ΓΚΟΥΑΠ!
ΣΠΟΚ!

ΚΑΙ ΜΑΚΡΙΑ ΑΠΟ ΤΗΝ ΟΛΙΒΙΟΥΛΑ!
ΑΟΥΟΥ!
ΜΠΑΠ!

ΒΟΗΘΕΙΑ!
ΒΛΕΠΩ, ΣΟΥ ΤΙΣ ΕΒΡΕΞΕ, Ε;

ΑΚΡΙΒΩΣ!.. ΑΥΤΟ ΤΟ ΠΑΙΔΟΒΟΥΒΑΛΟ ΜΕ ΔΕΡΝΕΙ ΟΠΟΤΕ ΘΕΛΕΙ!
ΕΧΩ ΕΔΩ, ΑΥΤΟ ΑΚΡΙΒΩΣ ΠΟΥ ΣΟΥ ΧΡΕΙΑΖΕΤΑΙ!

ΕΝΑ ΚΟΥΤΙ ΣΠΑΝΑΚΙ! ΤΙ ΝΑ ΤΟ ΚΑΝΩ ΕΓΩ ΤΟ ΣΠΑΝΑΚΙ!
ΝΑ ΤΟ ΦΑΣ, ΜΠΟΥΜΠΟΥΝΑ!

MIAM !

ΜΠΡΑΒΟ ! ΤΩΡΑ ΘΑ ΔΕΙΣ ΤΙ ΕΧΕΙ ΝΑ ΓΙΝΕΙ !

ΡΟΑΡΡ ! ΝΟΙΩΘΩ ΣΑΝ ΛΙΟΝΤΑΡΙ !

ΤΩΡΑ ΜΠΟΡΕΙΣ ΝΑ ΤΟΥ ΔΕΙΞΕΙΣ ΠΟΙΟΣ ΕΙΣΑΙ !

ΓΚΡΡ ! ΘΑ ΦΑΣ ΜΙΑ ΓΡΟΘΙΑ ΟΛΟ ΒΙΤΑΜΙΝΕΣ, ΧΟΝΤΡΕ !

ΜΠΑ; ΘΕΛΕΙΣ ΚΙ'ΑΛΛΟ ΞΥΛΟ ΒΛΕΠΩ !

ΘΑ ΤΟ'ΘΕΛΕΣ ΠΟΛΥ, Ε;

ΓΚΟΥΑΠ !

ΣΜΠΙΕΜ

ΟΥΑΑΑΑΑ ! ΘΕΛΩ ΤΗΝ ΜΑΜΑ ΜΟΥ !..

ΑΠΟ ΔΩ ΚΑΙ ΠΕΡΑ, ΞΕΡΕΙΣ ΤΙ ΠΡΕΠΕΙ ΝΑ ΚΑΝΕΙΣ ΟΤΑΝ ΕΧΕΙΣ ΦΑΣΑΡΙΕΣ, ΕΤΣΙ;

ΝΑΙ, ΚΥΡΙΕ, ΚΑΙ ΣΑΣ ΕΥΧΑΡΙΣΤΩ ! ΖΗΤΩ, ΤΟ ΣΠΑΝΑΚΙ !

ΤΩΡΑ ΠΡΕΠΕΙ ΝΑ ΓΥΡΙΣΩ ΣΤΗΝ ΕΠΟΧΗ ΜΟΥ !

ΔΕΝ ΘΑ ΕΙΝΑΙ ΔΥΣΚΟΛΟ ! ΘΑ ΜΠΩ ΑΠΟ ΤΗ ΤΡΥΠΑ ΠΟΥ ΕΠΕΣΑ, ΚΑΙ ΘΑ ΑΝΕΒΩ ΤΟ ΤΟΥΝΕΛ...

...ΚΑΙ ΟΤΑΝ ΦΤΑΣΩ ΠΑΝΩ, ΘΑ ΒΡΩ ΕΚΕΙΝΟΝ ΤΟΝ ΚΟΝΤΟΣΤΟΥΠΗ, ΚΑΙ ΑΛΟΙΜΟΝΟ ΤΟΥ !

ΓΚΡΟΥΝΤ ! ΝΑ ΜΑΘΕΙ ΟΤΙ Ο ΠΟΠΑΥ, ΔΕΝ ΤΑ ΣΗΚΩΝΕΙ ΤΕΤΟΙΑ ΑΣΤΕΙΑ !

ΕΛΠΙΖΩ ΜΟΝΟ, ΝΑ ΜΗΝ ΕΧΕΙ ΚΑΤΑΒΡΟΧΘΙΣΕΙ ΤΟ ΨΑΡΙ ΜΟΥ !

ΕΠΙΤΕΛΟΥΣ, ΕΦΤΑΣΑ ! ΚΑΙ ΤΩΡΑ....

ΣΑ ΑΠΛΩΣΩ ΜΙΑ ΩΛΑΙΑ ΦΩΤΙΑ, ΚΑΙ ...
ΣΤΑΜΑΤΑ! ΤΟ ΨΑΡΙ ΤΟ ΘΕΛΩ ΣΟΥΠΑ, ΟΧΙ ΨΗΤΟ!

ΓΚΛΟΥΠ! ΓΥΛΙΣΕΣ;
ΟΠΩΣ ΒΛΕΠΕΙΣ!

ΟΧΙΙΙΙΙ!
ΑΣΚΧΧΧ
-RMMM
ZOUMM!

ΤΟΜΠΟΛΑ! ΕΚΕΙΝΟ ΤΟ ΤΟΥΝΕΛ, ΣΑ ΤΟΝ ΠΑΕΙ ΧΙΛΙΑΔΕΣ ΧΛΟΝΙΑ ΠΙΣΩ
-MMMM

ΕΧΠ!... ΒΡΕΘΗΚΑ ΜΕΣΑ ΣΕ ΝΕΡΟ!
150

ΠΕΡΙΕΡΓΟ! Η ΛΙΜΝΗ ΠΟΥ ΨΑΡΕΥΑ, ΔΕΝ ΒΡΙΣΚΕΤΑΙ Σ' ΑΥΤΗ ΤΗ ΠΛΕΥΡΑ ΤΟΥ ΛΟΦΟΥ!
14

ΘΑ ΜΟΥ ΣΤΡΙΨΕΙ! ΝΟΜΙΖΩ ΠΩΣ ΒΡΙΣΚΟΜΑΙ Σ' ΑΝΟΙΧΤΗ ΘΑΛΑΣΣΑ
!

ΜΑ ΤΟΥΣ ΧΙΛΙΟΥΣ ΚΕΡΑΥΝΟΥΣ! ΔΕΝ ΒΛΕΠΩ ΠΟΥΘΕΝΑ ΣΤΕΡΙΑ!

ΔΕΝ ΚΑΤΑΛΑΒΑΙΝΩ!... ΠΩΣ ΣΤΟ ΚΟΡΑΚΑ ΒΡΕΘΗΚΑ ΣΤΗ ΜΕΣΗ ΤΗΣ ΘΑΛΑΣΣΑΣ;;;;

ΕΧΠ!... ΚΑΤΙ ΔΙΑΚΡΙΝΩ, ΚΕΙ ΣΤΟ ΒΑΘΟΣ!
150

ΓΙΑ ΝΑ ΔΟΥΜΕ ΤΙ ΜΕ ΠΕΡΙΜΕΝΕΙ ΑΚΟΜΑ... ΟΟΥΟΥΦΦΦΦ!...
15

ΧΜ .... ΔΕΝ ΕΧΩ ΞΑΝΑΔΕΙ ΠΙΟ ΠΕΡΙΕΡΓΟ ΠΛΟΙΟ .... ΚΑΙ ΠΩΣ ΣΚΑΛΩΣΕ ΕΤΣΙ ΣΤΟ ΠΗΞΑΚΙ ;

ΕΙ , ΓΕΙΤΟΝΕΣ , ΡΙΞΤΕ ΜΟΥ ΜΙΑ ΣΚΑΛΑ !

ΚΑΜΗΛΟΠΑΡΔΑΛΗ ; ΜΑ ... ΕΛΑ ΠΑΠΑ-ΠΑ ΜΟΥ !!!

ΑΑΑΧ !.. ΣΤΑΜΑΤΑ ΣΑΧΛΗ !! ΔΕΝ ΕΙΜΑΙ ΠΑΓΩΤΟ !

ΣΛΑΠ ΣΛΑΠ

ΤΙ ΑΛΛΟ ΘΑ ΔΟΥΜΕ ΤΑ ΜΑΤΙΑ ΜΟΥ !... ΚΑΜΗΛΟΠΑΡΔΑΛΗ ΣΕ ΚΡΟΥΑΖΙΕΡΑ !

Η ΚΙΒΩΤΟΣ ΤΟΥ ΝΩΕ !

ΑΚΡΙΒΩΣ , ΓΙΕ ΜΟΥ ! ΤΟ ΤΕΛΟΣ ΤΟΥ ΚΟΣΜΟΥ ΜΑΣ ΠΛΗΣΙΑΖΕΙ !

ΠΑΤΙ ;

ΕΞΑΝΤΛΗΣΑΜΕ ΠΛΕΟΝ ΟΛΕΣ ΤΙΣ ΠΡΟΦΗΤΕΙΕΣ . ΠΡΙΝ ΜΕΡΕΣ ΕΣΤΕΙΛΑ ΕΝΑ ΠΕΡΙΣΤΕΡΙ ΝΙΟΤΙΑ , ΝΑ ΔΕΙ , ΑΝ ΤΑ ΝΕΡΑ ΤΡΑΒΗΧΤΗΚΑΝ , ΟΜΩΣ ΔΕΝ ΕΡΧΕΤΑΙ ΠΙΣΩ , ΚΑΙ ΑΠΟΣΗΧΩ !

ΔΕΝ ΓΥΡΙΣΕ ΑΚΟΜΑ ;

ΜΗ ΦΟΒΑΣΑΙ , ΝΩΕ ! ΝΙΑΤΟ , ΕΡΧΕΤΑΙ ΤΟ ΠΕΡΙΣΤΕΡΙ ΣΟΥ !

ΕΧΕΙ ΣΤΟ ΣΤΟΜΑ ΤΟΥ ΕΝΑ ΚΛΑΔΑΚΙ ΕΛΙΑΣ !

ΤΟ ΚΑΥΜΕΝΟ ! ΦΑΙΝΕΤΑΙ ΠΩΣ ΚΟΥΡΑΣΜΕ-ΝΟ !

ΣΙΓΚΧ!... ΑΥΤΟ ΣΗΜΑΙΝΕΙ ΟΤΙ Η ΣΤΕΡΙΑ ΕΙΝΑΙ ΠΟΥ ΜΑΚΡΙΑ ΚΑΙ ΤΑ ΑΜΟΙΡΑ ΤΑ ΖΩΑ ΔΕΝ ΘΑ ΑΝΤΕΞΟΥΝ ΑΛΛΟ ΝΗΣΤΙΚΑ !
ΠΙΣΤΕΥΩ ΟΤΙ ΜΠΟΡΩ ΝΑ ΒΟΗΘΗ-ΣΩ!

ΜΙΑ ΓΕΡΗ ΔΟΣΗ ΣΠΑΝΙΑΚΙ .... ΚΑΙ...

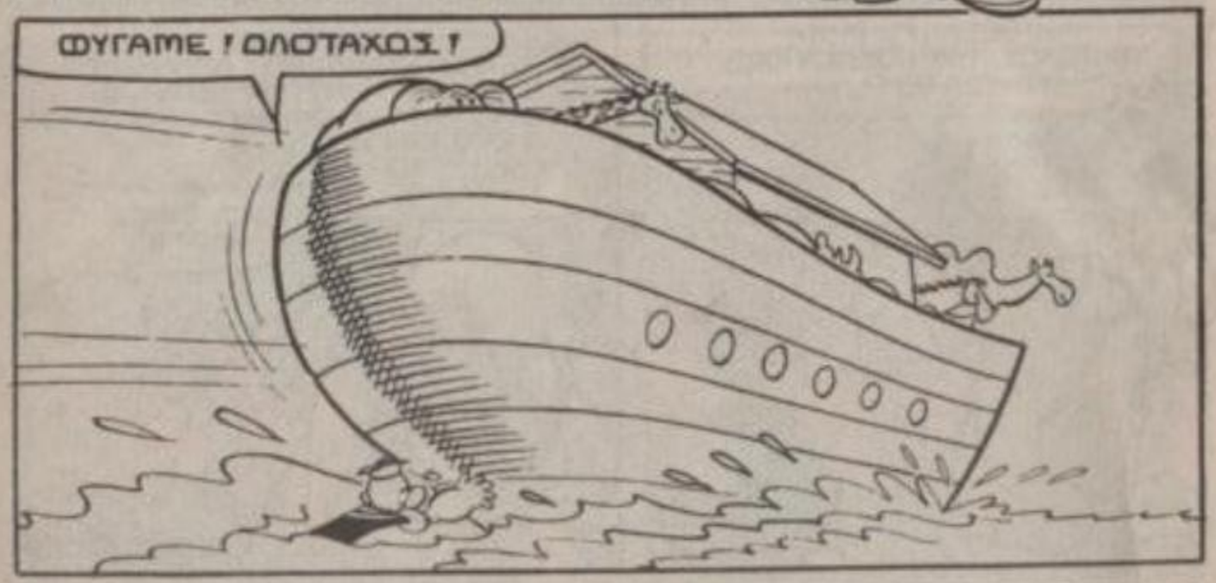
ΦΥΓΑΜΕ ! ΟΛΟΤΑΧΩΣ !

ΣΤΕΡΙΑ ! ΦΤΑΣΑΜΕ ΣΕ ΣΤΕΡΙΑ !
150

ΚΑΤΕΒΕΙΤΕΕΕ ! ΤΟ ΦΑΙ ΠΕΡΙΜΕΝΕΙ !
18

ΓΚΟΥΑΠ !

ΕΙ ... ΔΥΟ ΛΕΠΤΑ . ΡΕ ΠΑΙΔΙΑΑΑ !

ΣΟΜΠ ! ΝΙΩΘΩ ΣΑΝ ΠΑΤΗΜΕΝΟ ΧΑΛΙ !

ΠΡΕΠΕΙ ΝΑ ΤΑ ΣΥΓΧΩΡΗΣΕΙΣ... ΕΙΝΑΙ ΞΕΛΙΓΩΜΕΝΑ ΑΠ' ΤΗ ΠΕΙΝΑ !
ΜΠΛΟΥΠ !.. ΤΟ ΕΙΔΑ, ΤΟ ΕΙΔΑ !
150

ΛΟΙΠΟΝ, ΚΑΛΗ ΤΥΧΗ ΝΙΩΣ, ΚΑΙ ΚΑΛΗ ΟΡΕΞΗ ΣΤΑ ΖΩΑ ΣΟΥ !
19

ΠΡΕΠΕΙ ΤΩΡΑ ΝΑ ΓΥΡΙΣΩ ΣΤΟΝ ΤΟΠΟ ΠΟΥ ΕΙΧΕ ΚΟΛΛΗΣΕΙ Η ΚΙΒΩΤΟΣ !

ΠΟΥΦ... ΝΙΑΤΟ ΕΚΕΙ ΠΕΡΑ !

ΕΝΤΑΞΕΙ ! ΒΡΗΚΑ ΤΟ ΤΟΥΝΕΛ ! ΘΑ ΤΟ ΠΕΡΑΣΩ...

... ΚΑΙ ΘΑ ΠΙΑΣΩ ΕΚΕΙΝΟ ΤΟ ΔΕΙΓΜΑ ΑΠΟΘΡΩ ΠΟΥ ,ΝΑ ΤΟ... ΣΤΙΩΣ ! ΓΚΡΡ !

ΓΚΡΟΥΝΤ ! ΠΟΥ ΕΙΣΑΙ ΑΘΛΙΕ ΚΑΙ ΠΟΝΙΜΡΕ ΛΗΣΤΗ ΩΑΡΙΩΝ ;
150

ΚΟΙΤΑ ΠΡΑΓΜΑΤΑ ΒΡΕ ΠΑΙΔΙ ΜΟΥ ! ΥΠΑΡΧΟΥΝ ΠΟΛΛΑ ΤΕΤΟΙΑ ΤΟΥΝΕΛ !
20

ΜΕ ΣΚΟΤΙΣΕΣ ΩΗΛΕ ! ΑΥΤΟ ΣΑ ΣΕ ΠΑΕΙ ΣΤΟ ΜΕΛΛΟΝ!

ΟΧΙΙΙΙ ΠΑΛΙ !...
ΤΟΥΜΠ

ΑΚΚΚ !

ΠΟΥ ΘΑ ΚΑΤΑΛΗΞΩ ΑΥΤΗ ΤΗ ΦΟΡΑ ;

ΑΧΧ !... ΕΠΕΣΑ ΣΤΑ ΣΚΛΗΡΑ !
150

ΠΑΛΙΟΖΑΒΟΛΙΑΡΗ ,ΗΛΙΘΙΕ ΚΟΥΤΟΣΤΟΥΠΗ !
21

ΕΝΤΑΞΕΙ ! ΤΟΝ ΕΝΙΑ ΤΟΝ ΕΧΟΥΜΕ ΣΤΟ ΧΕΡΙ !

ΘΑ ΤΟΥ ΒΑΛΩ ΤΙΣ ΦΩΤΟΝΙΚΕΣ ΧΕΙΡΟΠΕΔΕΣ !

ΕΙ !.. ΕΓΩ ΔΕΝ ΕΚΑΝΑ ΤΙΠΟΤΑ !

ΑΚΟΥ ΤΟ,ΤΟ ΑΓΓΕΛΟΥΔΙ !.. ΔΕΝ ΕΚΑΝΕ ΤΙΠΟΤΑ ,ΛΕΕΙ ! ΚΑΤΣΕ ΟΜΩΣ ΝΑ ΦΑΕΙ 15 ΧΡΟΝΙΑΚΙΑ ΦΥΛΑΚΗ , ΝΑ ΜΑΘΕΙ !

324 ΑΣΤΥΝΟΜΙΑ

ΜΑ ΓΙΑ ΠΟΙΟ ΠΡΑΜΑ ΜΟΥ ΜΙΛΑΤΕ ,ΧΡΙΣΤΙΑΝΟΙ ΜΟΥ ; ΕΓΩ ,ΔΕΝ ΕΙΜΑΙ ΑΠΟ ΕΔΩ !... ΜΟΛΙΣ ΤΩΡΑ ΕΦΤΑΣΑ ΑΠΟ ΜΑΚΡΙΑ , ΚΑΙ....

ΚΛΕΙΣΤΟ ΦΙΛΕ , ΚΑΙ ΣΑΛΤΑ ΜΕΣΑ !

ΘΑ ΒΕΛΤΙΩΣΕΙΣ ΤΗ ΘΕΣΗ ΣΟΥ ΑΝ ΜΑΣ ΠΕΙΣ ΤΟΥ ΣΥΝΕΡΓΟΥΣ ΣΟΥ , ΦΙΛΕ !

324

ΕΙ , ΑΥΤΟ ΕΚΕΙ ΚΑΤΩ ,ΔΕΝ ΕΙΝΑΙ ΤΟ ΟΧΗΜΑ ΤΩΝ ΛΗΣΤΩΝ ;

ΤΙ ;

ΑΣΤΥΝΟΜΙΑ

ΝΑΙ , ΕΧΕΙΣ ΔΙΚΙΟ !

ΕΔΩ ΠΕΡΙΠΟΛΟΣ 777 !.. ΟΙ ΔΡΑΣΤΕΣ ΒΡΙΣΚΟΝΤΑΙ ΣΤΟ ΕΠΙΠΕΔΟ 13 !

ΕΛΗΦΘΗ 777 ! ΤΡΕΧΟΥΜΕ ΓΙΑ ΤΟΥΣ ΠΙΑΣΟΥΜΕ !

ΑΣΤΥΝΟΜΙΑ

ΜΑΣ ΚΥΝΗΓΑΕΙ Η ΑΣΤΥΝΟΜΙΑ !

ΜΗΠΩ ΧΟΛΟΣΚΑΣ ! ΘΑ ΤΟΥΣ ΑΠΑΛΑΒΩ ΕΓΩ !

ΓΚΑΣΠ!
ΜΑΣ ΠΥΡΟΒΟΛΟΥΝ ΜΕ ΑΚΤΙΝΕΣ ΓΑΜΜΑ!
ΘΟΥΑΠ

ΕΧΠ! ΧΤΥΠΗΣΑΝ ΤΟ ΑΥΤΟΚΙΝΗΤΟ ΤΗΣ ΑΣΤΥΝΟΜΙΑΣ!

ΔΕΝ ΜΠΟΡΩ ΝΑ ΤΟΥΣ ΑΦΗΣΩ ΑΤΙΜΩΡΗ-ΤΟΥΣ!

ΓΚΡΡ! ΕΡΧΟΜΑΙ ΕΠΙΛΗΜΑΤΙΕΣ ΔΟΛΟΦΟΝΟΙ!
ΓΚΑΣΠ!

ΠΟΙΟΣ ΕΙΝΑΙ ΠΑΛΙ ΑΥΤΟΣ;
150

ΟΠΟΙΟΣ ΚΑΙ ΝΑ ΕΙΝΑΙ ΘΑ ΕΧΕΙ ... ΚΑΥΤΕΡΟ ΤΕΛΟΣ!
ΖΑΦ
24

ΓΚΟΥΑΠ!

ΠΕΦΤΩΩΩ!

ΚΟΥΕΚ!
ΣΠΑΦ!

ΧΜΜ!... ΤΑ ΠΟΥΛΑΚΙΑ ΜΟΥ ΚΑΤΕΒΑΙΝΟΥΝ ΚΙ' ΑΥΤΑ ΕΔΩ ΚΑΤΩ!

ΕΛΑΤΕ, ΕΛΑΤΕ ΣΤΟ ΘΕΙΟ!
150

ΕΦΟΔΟΟΟΟΟΣ!
25

ΔΙΑΣΤΗΜΙΚΗ ΜΠΟΥΝΙΑ ; ΕΤΣΙ ;

ΚΡΑΤΣ

ΕΤΟΙΜΟΙ !

ΣΟΜΠ !

ΜΠΡΑΒΟ ! ΕΙΣΑΙ ΦΑΝΤΑΣΜΕΝΟ ΦΙΛΕ !

ΜΑΣ ΣΥΓΧΩΡΕΙΣ ΓΙΑ ΤΑ ΠΡΟΗΓΟΥΜΕΝΑ !... ΕΙΝΑΙ ΑΛΗΘΕΙΑ ΟΤΙ ΕΡΧΕΣΑΙ ΑΠΟ ΜΑΚΡΙΑ ;

ΟΥΟΥΟΥ !.. ΠΟΥ ΝΑ ΣΤΑ ΛΕΩ !

ΗΡΘΑ ΑΠ' ΤΟ ΠΑΡΕΛΘΟΝ ; ΚΑΙ ΔΕΝ ΒΛΕΠΩ ΤΗΝ ΩΡΑ ΝΑ ΞΑΝΑΓΥΡΙΣΩ Σ' ΑΥΤΟ !

ΕΧΠ !

150

ΜΠΟΡΕΙΤΕ ΝΑ ΜΟΥ ΔΕΙΞΕΤΕ, ΠΟΥ ΕΙΝΑΙ Ο ΛΟΦΟΣ ΤΟΥ ΑΣΤ ;

ΤΟΥ ΑΣΤ ;

ΤΙ ΘΑ ΚΑΝΕΙΣ ΕΚΕΙ ΠΕΡΑ ; ΕΚΕΙ ΠΗΓΑΙΝΑΝΕ ΚΑΙ ΩΡΕΥΑΝΕ ΟΙ ΑΡΧΑΙΟΙ ΠΡΟΓΟΝΟΙ ΜΑΣ !

ΑΣΤΥΝΟΜΙΑ

ΑΥΤΟΣ ΕΔΩ ΕΙΝΑΙ !

Σ' ΕΥΧΑΡΙΣΤΩ ; ΦΙΛΕ ΜΟΥ. ΕΧΕ ΓΕΙΑ !

ΑΝΤΕ ΦΤΟΥ ΚΙ' ΑΠΟ ΤΗΝ ΑΡΧΗ !

ΟΥΑΚΚ.... Ε... ΕΦΤΑΣΑ ΠΑΡΑ ΠΟΛΥ ΑΡΓΑ !

ΣΛΟΥΠ !.. ΑΥΤΟ ΗΤΑΝ ΩΛΑΙΟ ΩΑΛΙ !

ΕΙΧΕΣ ΔΕΝ ΕΙΧΕΣ ; ΤΟΚΑΝΙΕΣ ΤΟ ΘΑΥΜΑ ΣΟΥ ! **ΑΙΣΧΟΣ**

ΑΑΑΑ..!

ΑΝΤΙ ΝΑ ΜΕ ΕΥΧΑΡΙΣΤΗΣΕΙΣ, ΚΑΣΕΣΑΙ ΚΑΙ ΦΩΝΑΖΕΙΣ !

150

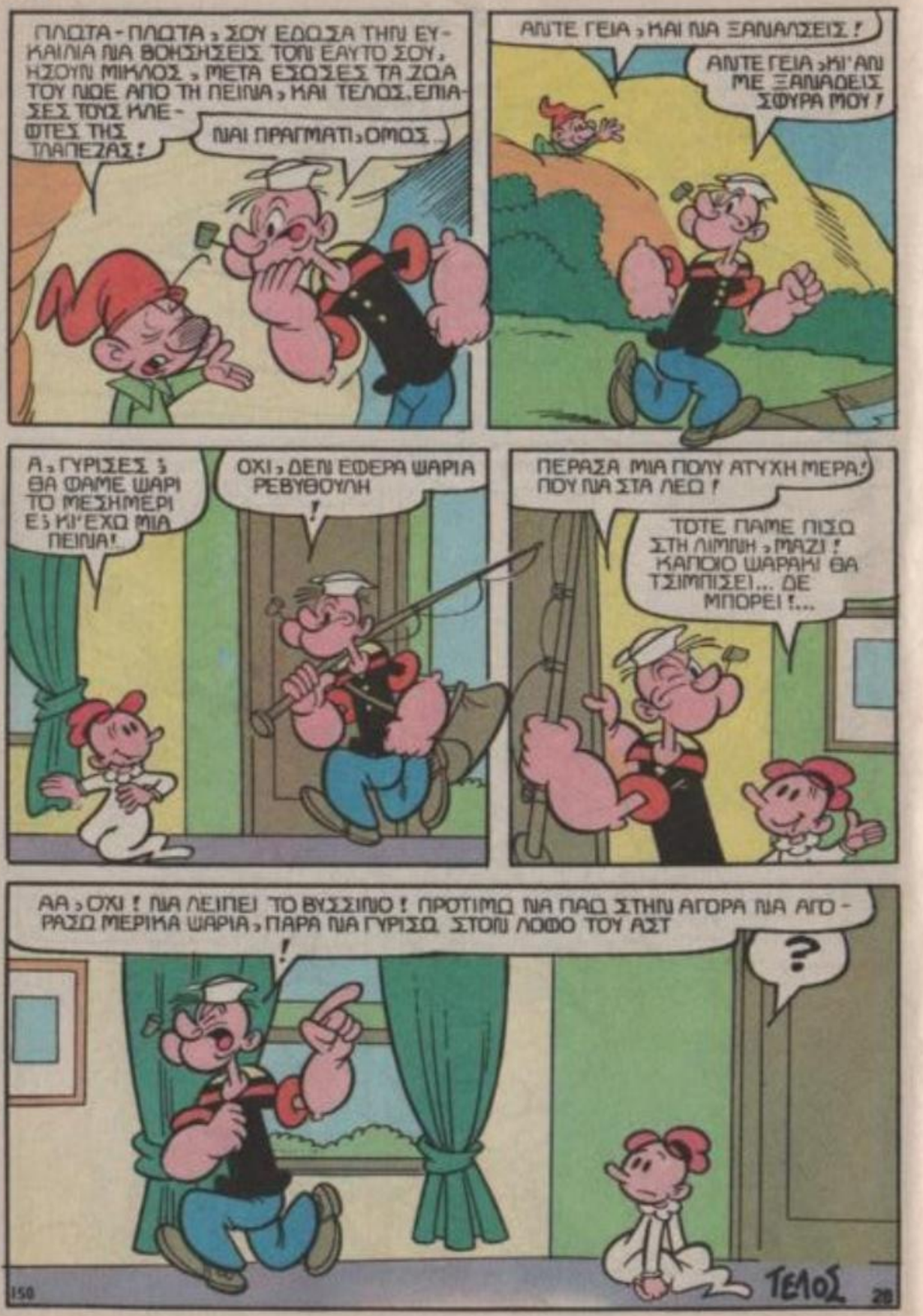
ΠΛΩΤΑ-ΠΛΩΤΑ, ΣΟΥ ΕΔΩΣΑ ΤΗΝ ΕΥΚΑΙΡΙΑ ΝΑ ΒΟΗΘΗΣΕΙΣ ΤΟΝ ΕΑΥΤΟ ΣΟΥ, ΚΥΡΙΟΥ ΜΙΚΛΟΣ, ΜΕΤΑ ΕΣΩΣΕΣ ΤΑ ΖΩΑ ΤΟΥ ΝΩΕ ΑΠΟ ΤΗ ΠΕΙΝΑ, ΚΑΙ ΤΕΛΟΣ, ΕΠΙΑΣΕΣ ΤΟΥΣ ΚΛΕΦΤΕΣ ΤΗΣ ΤΡΑΠΕΖΑΣ!
ΝΑΙ ΠΡΑΓΜΑΤΙ, ΟΜΩΣ...
ΑΝΤΕ ΓΕΙΑ, ΚΑΙ ΝΑ ΞΑΝΑΛΘΕΙΣ!
ΑΝΤΕ ΓΕΙΑ, ΚΙ' ΑΝ ΜΕ ΞΑΝΑΔΕΙΣ ΣΦΥΡΑ ΜΟΥ!
Α, ΓΥΡΙΣΕΣ; ΘΑ ΦΑΜΕ ΨΑΡΙ ΤΟ ΜΕΣΗΜΕΡΙ ΕΣΥ ΚΙ' ΕΧΩ ΜΙΑ ΠΕΙΝΑ!
ΟΧΙ, ΔΕΝ ΕΦΕΡΑ ΨΑΡΙΑ ΡΕΒΥΘΟΥΛΗ!
ΠΕΡΑΣΑ ΜΙΑ ΠΟΛΥ ΑΤΥΧΗ ΜΕΡΑ! ΠΟΥ ΝΑ ΣΤΑ ΛΕΩ!
ΤΟΤΕ ΠΑΜΕ ΠΙΣΩ ΣΤΗ ΛΙΜΝΗ, ΜΑΖΙ! ΚΑΠΟΙΟ ΨΑΡΑΚΙ ΘΑ ΤΣΙΜΠΗΣΕΙ... ΔΕ ΜΠΟΡΕΙ!...
ΑΑ, ΟΧΙ! ΝΑ ΛΕΙΠΕΙ ΤΟ ΒΥΣΣΙΝΙΟ! ΠΡΟΤΙΜΩ ΝΑ ΠΑΩ ΣΤΗΝ ΑΓΟΡΑ ΝΑ ΑΓΟΡΑΣΩ ΜΕΡΙΚΑ ΨΑΡΙΑ, ΠΑΡΑ ΝΑ ΓΥΡΙΣΩ ΣΤΟΝ ΛΟΦΟ ΤΟΥ ΑΣΤ
?
ΤΕΛΟΣ
150
28

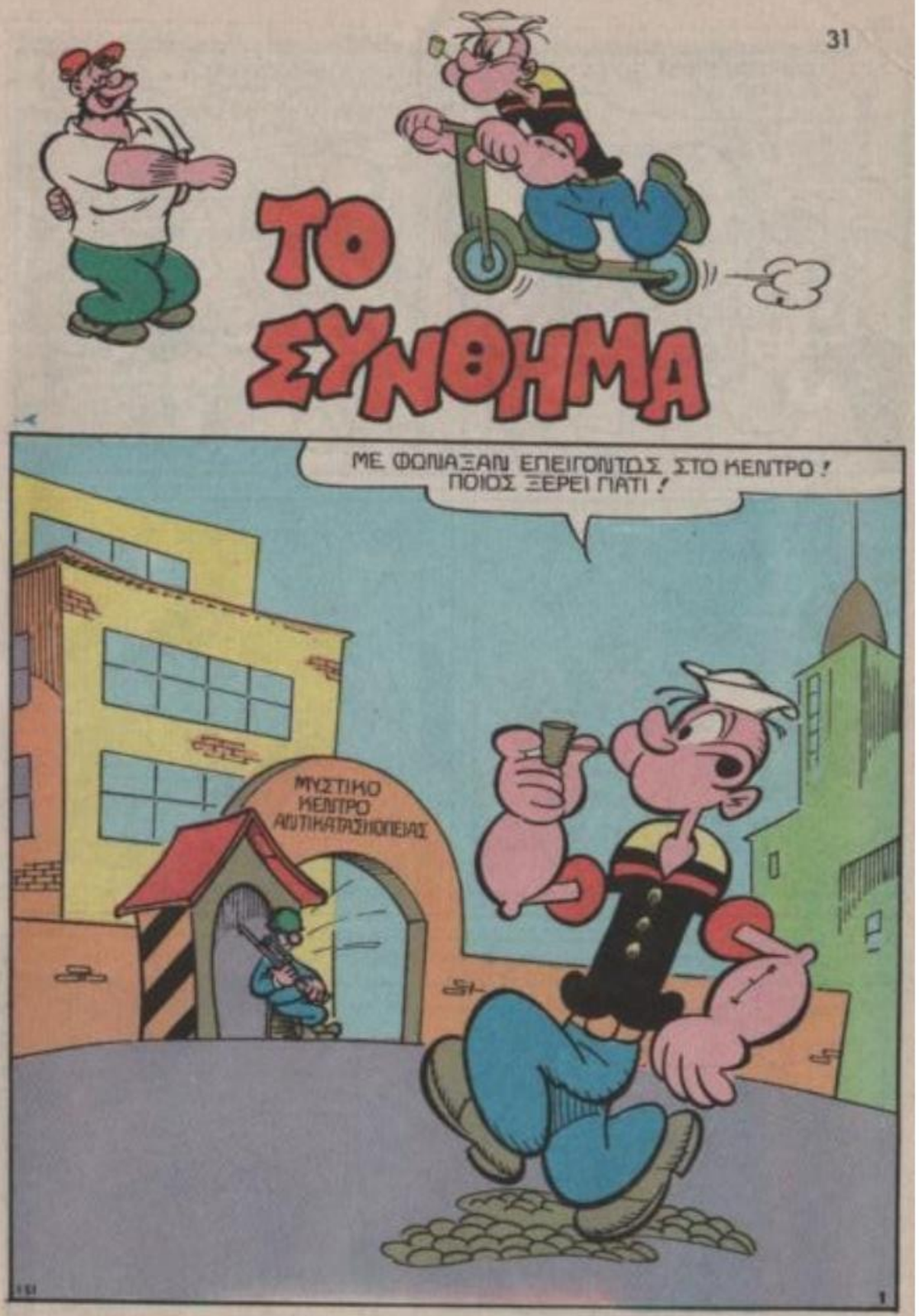
ΤΟ ΣΥΝΘΗΜΑ
ΜΕ ΦΩΝΙΑΞΑΝ ΕΠΕΙΓΟΝΤΩΣ ΣΤΟ ΚΕΝΤΡΟ! ΠΟΙΟΣ ΞΕΡΕΙ ΓΙΑΤΙ!
ΜΥΣΤΙΚΟ ΚΕΝΤΡΟ ΑΝΤΙΚΑΤΑΣΚΟΠΕΙΑΣ
151
1

ΕΙ ! ΞΥΠΝΙΑ ΜΑΕΣΤΡΟ ! ΘΕΛΩ ΝΑ ΔΩ ΤΟΝ ΑΡΧΗΓΟ !

ΚΑΙ ΓΙ'ΑΥΤΟ ΜΕ ΞΥΠΝΙΑΣ ; ΡΩΤΑ ΚΑΝΕΝΑΝ ΑΛΛΟ ! ΚΙ' ΕΒΛΕΠΑ ΚΙ' ΩΡΑΙΟ ΟΝΕΙΡΟ !
ΚΑΛΑ ! ΚΑΛΑ !

ΕΙΜΑΙ Ο ΠΟΠΑΥ ; ΚΑΙ ΘΕΛΩ ΝΑ ΜΙΛΗΣΩ ΣΤΟΝ ΑΡΧΗΓΟ !
ΤΟ ΣΥΠΘΗΜΑ !

ΔΕΝ ΤΟ ΞΕΡΩ !
ΠΕΡΑΣΤΕ ! ΣΤΟ ΒΑΘΟΣ ΤΟΥ ΔΙΑΔΡΟΜΟΥ ΔΕΞΙΑ !

ΜΗΔΕΝ ΜΗΔΕΝ ΔΥΟ ; ΜΗΔΕΝ ΜΗΔΕΝ ΤΡΙΑ ; ΜΗΔΕΝ ΜΗΔΕΝ ΤΕΣΣΕΡΑ ... ΠΡΕΠΕΙ ΝΑ'ΝΑΙ Η ΤΕΛΕΥΤΑΙΑ ΠΟΡΤΑ !
00-2
00-3
00-4
151
2

ΚΑΛΑ ΤΟ ΚΑΤΑΛΑΒΑ !
ΤΟ ΣΥΠΘΗΜΑΑΑ !
ΑΡΧΗΓΟΣ
ΤΟΚ
ΤΟΚ

ΔΕΝ ΤΟ ΞΕΡΩ !
ΠΕΡΝΑ ΜΕΣΑ !
ΑΡΧΗΓΟΣ

ΗΡΘΑ ΑΡΧΗΓΕ !
ΕΥΓΕ ; ΠΑΙΔΙ ΜΟΥ ! ΗΜΟΥΝΑ ΣΙΓΟΥΡΟΣ ΟΤΙ ΔΕΝ ΘΑ ΑΔΙΑΦΟΡΟΥΣΕΣ !

ΚΑΠΟΙΟΣ ΕΚΛΕΨΕ ΜΕΡΙΚΑ ΣΠΟΥΔΑΙΑ ΜΥΣΤΙΚΑ ΝΤΟΚΟΥΜΕΝΤΑ ΓΙΑ ΛΟΓΑΡΙΑΣΜΟ ΜΙΑΣ ΞΕΝΗΣ ΧΩΡΑΣ ! ΠΡΕΠΕΙ ΝΑ ΤΟΝ ΒΡΕΙΣ ΚΑΙ ΝΑ ΤΟΝ ΠΙΑΣΕΙΣ ΠΡΙΝ ΠΡΟΛΑΒΕΙ ΝΑ ΒΓΕΙ ΑΠΟ ΤΑ ΣΥΝΟΡΑ ! ΝΑ ; ΑΥΤΑ ΕΙΝΑΙ ΤΑ ΧΑΡΑΚΤΗΡΙΣΤΙΚΑ ΤΟΥ !

ΜΑ ΤΙΣ ΧΙΛΙΕΣ ΦΑΛΑΝΙΕΣ ! ΑΥΤΟΣ ΕΙΝΑΙ Ο ΜΠΡΟΥΤΟ !
ΤΟ ΒΛΕΠΕΙΣ ; ΗΜΟΥΝΑ ΣΙΓΟΥΡΟΣ ΟΤΙ ΘΑ ΤΟΝ ΗΞΕΡΕΣ ! ΕΣΥ ΜΙΟΡΙΖΕΙΣ ΟΛΟΥΣ ΤΟΥΣ ΚΑΚΟΠΟΙΟΥΣ !
151

ΕΛΑ ; ΣΟΥΧΩ ΕΤΟΙΜΟ ΕΝΑ ΑΕΡΟΠΛΑΝΟ !
ΧΜ !.. ΜΕ ΤΟ ΣΥΠΘΗΜΑ ; ΤΙ ΘΑ ΓΙΝΕΙ ΤΙ ΘΑ ΛΕΩ ; ΟΤΑΝ ΜΕ ΡΩΤΑΝΕ ΝΑ ΤΟΥΣ ΤΟ ΠΩ ;
3

ΚΑΛΥΤΕΡΑ ΠΟΥ ΔΕΝ ΤΟ ΞΕΡΕΙΣ ΠΟΠΑΥ ! ΕΠΕΙΔΗ ΟΛΟΙ ΟΙ ΜΥΣΤΙΚΟΙ ΠΡΑΚΤΟΡΕΣ ΤΟΥ ΕΧΘΡΟΥ ΞΕΡΟΥΝ ΤΟ ΣΥΝΘΗΜΑ, ΠΙΣΤΕΥΟΥΜΕ ΜΟΝΟ ΑΥΤΟΥΣ ΠΟΥ ΔΕΝ ΤΟ ΞΕΡΟΥΝ
ΚΑΤΑΛΑΒΑ

ΠΑΤΟ ΤΟ ΣΚΑΦΟΣ ΣΟΥ!
ΜΑ... ΔΕΝ ΒΛΕΠΩ ΤΙΠΟΤΑ

ΓΚΡΡ ! ΤΑ ΚΑΘΑΡΜΑΤΑ ! ΜΑΣ ΚΛΕΙΩΝΟΥΝ ΚΑΙ ΤΟ ΤΕΛΕΥΤΑΙΟ ΑΕΡΟΠΛΑΝΟ
ΒΛΕΠΩ ΟΜΩΣ ΕΔΩ ΕΝΑ ΠΑΤΙΝΙ !

ΕΦΥΓΑΑΑΑ !
ΑΝΤΕ ΚΑΙ ΚΑΛΗ ΤΥΧΗ !

ΔΙΑΒΟΛΕ ! ΞΕΧΑΣΑ ΝΑ ΡΩΤΗΣΩ ΤΟΝ ΑΡΧΗΓΟ, ΚΑΤΑ ΠΟΥ ΠΕΦΤΟΥΝ ΤΑ ΣΥΝΟΡΑ !

ΜΠΑ, ΜΠΑ, ΜΠΑΑΑ !... Η ΠΙΝΑΚΙΔΑ ΕΙΝΑΙ ΒΑΛΜΕΝΗ ΑΝΑΠΟΔΑ ! ΑΥΤΟ ΣΗΜΑΙΝΕΙ ΟΤΙ ΚΑΠΟΙΟΣ ΠΡΟΣΠΑΘΕΙ ΝΑ ΜΕ ΜΠΟΥΡΔΟΥΚΛΩΣΕΙ....
ΣΥΝΟΡΑ

ΑΝ ΝΟΜΙΖΕΙΣ ΟΤΙ ΘΑ ΤΑ ΚΑΤΑΦΕΡΕΙΣ, ΠΑΡΤΟ ! ΠΗΓΑΙΝΕ ΣΤΑ ΣΥΝΟΡΑ.. ΕΤΣΙ, ΘΑ ΠΕΡΑΣΕΙΣ ΠΙΟ ΑΠΑΡΑΤΗΡΗΤΟΣ
ΤΟ ΕΛΠΙΖΩ !

ΛΙΓΟ ΣΠΑΝΙΑΚΙ ΣΤΟΝ ΚΙΝΗΤΗΡΑ...
ΑΝ ΣΥΝΑΝΤΗΣΕΙΣ ΚΑΜΙΕΝΑ ΠΡΑΚΤΟΡΑ ΜΑΣ ΠΟΥ ΚΙΝΔΥΝΕΥΕΙ, ΒΟΗΣΕ ΤΟΝ ΣΕ ΠΑΡΑΚΑΛΩ ! ΣΤΗΡΙΖΩ ΠΑΝΩ ΣΟΥ ΟΛΕΣ ΤΙΣ ΕΛΠΙΔΕΣ ΜΟΥ !

... ΠΡΑΜΑ ΠΟΥ ΔΕΙΧΝΕΙ ΚΑΘΑΡΑ, ΟΤΙ ΕΓΩ ΕΧΩ ΠΑΡΕΙ ΤΟ ΣΩΣΤΟ ΔΡΟΜΟ !
ΤΙΡΑ ΤΟΝ ΟΡΕ ΠΑΙΔΙ Μ' ΠΟΣ ΤΡΕΧ' ΤΟΝ ΖΑΓΑΡ' ! ΑΣ' ΕΙΧΑ ΤΟ ΠΑΤΙΝΙ Τ'....

ΕΕ, ΠΑΤΡΙΩΤ'!
ΣΤΑΜΑ ΝΑ ΣΟΥ ΠΩ!
ΤΙ ΤΡΕΧΕΙ;
ΒΙΑΖΟΜΑΙ!

ΘΕΣ ΝΑ ΜΟΥ ΔΩΚΕΙΣ ΤΟ ΠΑΤΙΝΙ Σ', ΝΑ ΣΟΥ ΔΩΚΩ ΤΟ ΠΟΔΗΛΑΤΟ Μ'; ΘΕΛΩ ΝΑ ΠΑΩ ΣΤΑ ΣΥΝΟΡΑ ΚΑΙ ΦΟΒΟΥΜΑΙ ΜΗΠΟΥΣ ΚΑΙ ΔΕ ΠΡΟΥΛΑΒΩ Μ' ΑΥΤΟΥΝΙΟ ΤΟ ΣΑΡΑΒΑΛΟ!
ΚΑΙ ΠΟΥ ΤΟ ΞΕΡΩ ΟΤΙ ΔΕΝ ΕΙΣΑΙ ΜΥΣΤΙΚΟΣ ΠΡΑΚΤΟΡΑΣ ΤΟΥ ΕΧΘΡΟΥ, Ε; ΠΕΣ' ΜΟΥ, ΠΟΙΟ ΕΙΝΑΙ ΤΟ ΣΥΝΗΘΗΜΑ;

ΔΕΝ ΠΙΟΥΡΙΖΩ!
ΑΑΑ! ΕΠΙΤΑΞΕΙ! ΔΙΚΟΣ ΜΑΣ ΕΙΣΑΙ! ΠΑΡΕ ΤΟ ΠΑΤΙΝΙ!

ΝΑ'ΣΑΙ ΚΑΛΙΑ, ΠΑΤΡΙΩΤ'! ΘΑ ΕΙΣΗΓΗΘΟΥ ΝΑ ΠΑΡ'Σ ΠΡΟΥΑΓΩΓΗ!
ΤΩΡΑ ΟΜΩΣ ΧΡΕΙΑΖΟΜΑΙ ΛΙΓΟ ΣΠΑΝΙΑΚΙ ΑΚΟΜΑ!

ΕΦΥΓΑ!
ΓΚΑΣΠ! ΕΛΑ ΠΑΠΙΑΓΙΑ Μ'! ΚΑΙ ΜΕ ΤΟΥ ΠΟΔΗΛΑΤΟ Μ' ΤΡΕΧ' ΣΑ ΔΙΑΟΥΛΟΣ!

ΜΜΜ!.. ΚΑΠΟΣ ΓΡΗΓΟΡΟΤΕΡΟ ΑΥΤΟ!

ΑΠΟ ΕΙΧΑ ΟΜΩΣ ΑΥΤΗ ΤΗ ΚΑΒΑΣΑΚΙ, ΘΑ ΠΗΓΑΙΝΑ ΑΚΟΜΑ ΠΙΟ ΓΡΗΓΟΡΑ!

ΔΕΝ ΜΠΟΡΩ ΟΜΩΣ ΝΑ ΤΑ'ΧΩ ΟΛΑ!
ΔΙΑΒΟΛΕ! ΑΥΤΟ ΕΙΝΑΙ ΑΚΡΩΣ ΠΕΡΙΕΡΓΟ, ΝΑ ΠΟΥΜΕ ΕΝΑ ΠΟΔΗΛΑΤΟ, ΝΑ ΠΟΥΜΕ, ΠΑΕΙ ΠΙΟ ΓΡΗΓΟΡΑ ΑΠΟ ΤΗ ΧΙΛΙΑΡΑ ΜΟΥ, ΝΑ ΠΟΥΜΕ!

ΕΤ, ΝΑΥΤΗ! ΝΑ ΣΟΥ ΠΩ!
ΤΙ ΘΕΛΕΙΣ;

ΑΜΟΥ ΝΑ ΔΕΙΣ, ΜΑΓΚΑ ΜΟΥ, ΚΑΙ ΚΟΙΤΑ ΝΑ'ΚΟΥΣΕΙΣ ΤΟ ΠΡΟΒΛΗΜΑ ΜΟΥ! ΓΙΑΤΙ ΕΝΑ ΠΡΟΒΛΗΜΑ, ΝΑ ΠΟΥΜΕ ΔΗΛΑΔΗΣ, ΜΕ ΛΙΓΑ ΛΟΓΙΑ, ΑΛΛΑΖΟΥΜΕ ΤΡΟΧΟΦΟΡΑ;
ΚΑΛΑ, ΕΣΥ ΟΤΑΝ ΘΕΛΕΙΣ ΝΑ ΖΗΤΗΣΕΙΣ ΚΑΤΙ ΑΠΟ ΚΑΠΟΙΟΝ, ΤΟΥ ΛΕΣ ΠΡΩΤΑ ΤΗΝ ΙΣΤΟΡΙΑ ΤΗΣ ΖΩΗΣ ΣΟΥ; ΠΕΣ ΜΟΥ ΤΟ ΣΥΝΗΘΗΜΑ!

ΠΟΙΟ ΣΥΝΗΘΗΜΑ;
ΕΤΣΙ ΜΠΡΑΒΟ! ΛΙΓΑ ΛΟΓΙΑ! ΑΦΟΥ ΔΕΝ ΤΟ ΞΕΡΕΙΣ, ΘΑ ΣΟΥ ΤΟ ΔΩΣΩ!

ΦΧΑΡΙΣΤΩ, ΝΑ ΠΟΥΜΕ!
ΤΟΝ ΑΡΧΗΓΟ ΝΑ ΕΥΧΑΡΙΣΤΕΙΣ, ΟΧΙ ΕΜΕΝΑ!

ΩΡΑΙΑ! ΜΕ ΤΗ ΚΑΒΑΣΑΚΙ ΘΑ ΦΤΑΣΩ ΓΡΗΓΟΡΑ ΚΑΙ ΞΕΜΟΥΡΑΣΤΑ!

ΔΙΑΒΟΛΕ! ΑΥΤΟ ΕΙΝΑΙ ΚΑΝΟΝΙΚΟ ΠΟΔΗΛΑΤΟ ΝΑ ΠΟΥΜΕ... ΠΩΣ ΤΟ ΕΤΡΕΧΕ ΕΤΣΙ, ΑΥΤΟΣ!!

ΩΡΑΙΟ ΠΡΑΜΑ ΟΜΩΣ, ΝΑ ΒΟΗΘΑΣ ΤΟΥΣ ΑΛΛΟΥΣ!

ΧΜ... ΔΕΝ ΛΕΩ, ΑΛΛΑ Μ' ΑΥΤΗ ΤΗ ΜΑΖΕΡΑΤΙ, ΘΑ ΠΗΓΑΙΝΑ ΑΚΟΜΑ ΠΙΟ ΓΡΗΓΟΡΑ!

ΧΜΦΦ!... ΑΡΧΙΖΩ ΚΑΙ ΓΙΝΟΜΑΙ ΠΛΕΟΝΕΚΤΗΣ, ΚΑΙ ΔΕΝ Μ' ΑΡΕΣΕΙ ΚΑΘΟΛΟΥ ΑΥΤΟ!

ΤΙ ΑΛΛΟ ΘΑ ΔΟΥΜΕ! Η ΜΟΤΟΣΥΚΛΕΤΑ ΜΑΣ ΠΕΡΑΣΕ! ΘΑ'ΧΕΙ ΑΤΟΜΙΚΟ ΝΙΝΙΤΗΡΑ ΣΙΓΟΥΡΑ!

ΤΙ ΚΑΘΕΣΑΙ; ΤΡΕΧΑ ΝΑ ΤΟΝ ΦΤΑΣΟΥΜΕ. ΝΑ ΤΟΥ ΖΗΤΗΣΟΥΜΕ ΑΛΛΑΓΗ!

ΕΙ'! ΚΑΤΣΕ ΝΑ ΣΟΥ ΠΩ! ΑΝΤΕ ΠΑΛΙ!

ΑΣΕ, ΞΕΡΩ! ΒΙΑΖΕΣΤΕ, ΚΑΙ ΘΕΛΕΤΕ ΑΛΛΑΓΗ! ΠΡΩΤΑ ΟΜΩΣ ΤΟ ΣΥΝΗΘΗΜΑ!
" ΚΙΤΡΙΝΗ ΚΑΛΤΣΑ ΣΤΟ ΠΕΚΙΝΙΟ"!

ΑΧΑΑΑ, ΠΟΥΛΑΚΙΑ ΜΟΥ! ΤΟ ΞΕΡΕΤΕ ΤΟ ΣΥΝΗΘΗΜΑ, ΕΕΕ; ΩΣΤΕ ΕΣΕΙΣ ΕΙΣΤΕ ΟΙ...
ΤΗΝ ΠΑΤΗΣΑΜΕ ΑΜΑΑΑΠ!

ΑΥΤΕΣ ΟΙ ΜΑΣΚΕΣ ΔΕΝ Μ' ΑΡΕΣΟΥΝΙ... ΘΕΛΩ ΝΑ ΔΩ ΤΟ ΑΛΗΘΙΝΟ ΜΟΥΤΡΑΚΙ ΣΑΣ!

ΜΑΜΑΚΑ ΜΟΥ... ΒΟΗΘΕΙΑ!

Ο ΜΠΡΟΥΤΟ! ΜΑ ΤΗΝΙ ΑΛΗΘΕΙΑ, ΔΕΝ ΠΕΡΙΜΕΝΑ ΝΑ ΣΕ ΒΡΩ ΤΟΣΟ ΓΡΗΓΟΡΑ!

ΜΗ ΜΕ ΒΑΡΕΣΕΙΣ! ΔΕΝ ΦΤΑΙΩ ΕΓΩ... **ΜΗΗΗ!**

ΓΚΡΡ!

ΟΥΡΓΚ! ΤΑ ΕΚΑΨΕ ΣΤ' ΑΛΗΘΕΙΑ Η ΣΤΡΙΓΓΛΑ!

ΟΛΑ ΣΤΑΧΤΗ ΕΓΙΝΑΝ! ΑΝΤΕ ΤΩΡΑ ΝΑ ΤΟ ΠΩ ΣΤΟΝ ΑΡΧΗΓΟ!...

ΓΚΡΡ ΞΕΓΚΡΡ, ΠΑΛΙΟΣΤΡΙΓΓΛΑ, ΤΟ' ΧΑΣΕΣ ΤΟ ΠΑΙΧΝΙΔΙ!

ΚΑΤΑ - ΡΑΜΕΝΕ!

ΤΟ ΚΑΛΟ ΠΟΥ ΣΟΥ ΘΕΛΩ ΠΑΛΑΒΙΑΡΑ, ΔΩΣΕ ΜΟΥ ΤΑ ΝΤΟΚΟΥΜΕΝΤΑ ΑΜΕΣΩΣ. ΚΑΙ ΑΣΕ ΤΙΣ ΒΡΙΣΙΕΣ ΚΑΤΑ ΜΕΡΟΣ!

ΠΑΜΕ ΝΑ ΦΥΓΟΥΜΕ ΠΡΙΝ ΦΑΝΕΙ ΤΙΠΟΤΑ ΑΣΤΥΝΟΜΙΑ!

ΑΜΕΣΩΣ ΜΑΜΑΚΑ!

ΓΚΑΣΠ! ΠΑΡΑ ΛΙΓΟ ΝΑ ΜΕ ΠΑΤΗΣΟΥΝ!

ΑΝ ΤΑ ΔΕΙΣ ΠΟΤΕ, ΓΡΑΨΕ ΜΟΥ!

ΕΤΣΙ ΣΟΥ 'ΠΑΝΕ ΝΑ ΛΕΣ;

ΑΥΤΑ ΤΑ ΝΤΟΚΟΥΜΕΝΤΑ ΕΙΝΑΙ ΠΟΛΥΤΙΜΑ! ΔΕΝ ΕΙΝΑΙ ΓΙΑ ΤΑ ΧΕΡΑΜΙΑ ΣΟΥ ΚΥΡΙΑ ΣΤΡΙΓΓΛΑ! ΕΧΟΥΝ ΜΥΣΤΙΚΑ ΠΟΥ ΚΑΙΝΕ!

ΠΟΛΥ ΣΩΣΤΑ!... ΜΠΑΚΕΤΕ - ΜΠΟΥ... ΜΠΟΥΚΕΤΕ - ΜΠΑ...

ΔΕ ΠΑ ΝΑ ΠΑΤΕ ΟΠΟΥ ΘΕΛΕΤΕ!.. ΣΚΑΣΙΛΑ ΜΟΥ! ΕΜΕΝΑ Η ΑΠΟΣΤΟΛΗ ΜΟΥ ΗΤΑΝ ΝΑ ΜΗΝ ΠΕΡΑΣΟΥΝ ΤΑ ΧΑΡΤΙΑ ΤΑ ΣΥΝΟΡΑ! ΑΠΟ ΚΕΙ ΚΑΙ ΠΕΡΑ....!

ΤΟ ΚΑΘΗΚΟΝ ΜΟΥ ΕΓΩ, ΤΟ' ΚΑΝΑ!
ΤΟ ΜΟΝΟ ΠΟΥ ΜΕΝΕΙ, ΕΙΝΑΙ ΝΑ ΠΑΩ ΣΤΗ
ΒΑΣΗ ΝΑ ΔΩΣΩ ΑΝΑΦΟΡΑ ΣΤΟΝ ΑΡΧΗΓΟ!

ΧΜΜ!... ΕΝΑ ΕΓΚΑΤΑΛΕΙΜΕΝΟ
ΠΟΔΗΛΑΤΟ!

ΜΑ ΕΙΝΑΙ ΑΥΤΟ ΠΟΥ ΑΛΛΑΞΑ
ΜΕ ΤΗ ΜΟΤΟΣΥΚΛΕΤΑ!

ΑΡΓΗ!
ΜΠΟΝΓΚ

ΓΙΑ ΝΑ ΜΑΘΕΙΣ, ΝΑ ΠΟΥΜΕ, ΝΑ
ΜΗΝ ΑΛΛΑΖΕΙΣ ΧΙΛΙΑΡΕΣ ΚΑΒΑΣΑΚΕΣ,
ΜΕ ΕΝΑ ΜΑΤΣΟ ΠΑΛΙΟΣΙΔΕΡΑ
ΝΑ ΠΟΥΜΕ
ΜΑ...

ΜΑ ΔΕΝ ΤΟΥ ΖΗΤΗΣΑ ΕΓΩ ΤΗΝ
ΑΛΛΑΓΗ!.. ΧΜΦΦΦ!...

ΛΙΓΟ ΣΠΑΝΙΑΚΙ ΔΕΝ ΘΑ ΗΤΑΝ
ΑΣΧΗΜΟ ΤΩΡΑ, ΑΛΛΑ ΜΟΥ' ΜΕΙΝΕ ΛΙΓΟ
ΚΑΙ ΠΡΕΠΕΙ
ΝΑ ΤΟ ΦΥΛΑΞΩ
!

ΕΝΑ ΠΑΡΑΤΗΜΕΝΟ
ΠΑΤΙΝΙ! ΛΕΣ ΝΑ ΕΙΝΑΙ ΤΟ ΔΙΚΟ
ΜΟΥ;

ΝΑΙ, ΤΟ ΔΙΚΟ ΜΟΥ ΕΙΝΑΙ!

ΑΟΥΟΥ!
ΓΚΑΠ!

ΜΟΥ ΒΓΗΚΕ Η ΨΥΧΗ, Μ' ΑΥΤΟΥΝΙΟ
ΤΟ ΚΑΡΟΥΛΙ Σ'! ΘΕΛΩ ΠΙΣΩ ΤΟ
ΠΟΔΗΛΑΤΟ Μ'
!

ΕΝΤΑΞΕΙ ΡΕ ΦΙΛΕ!..
ΘΕΛΕΙΣ ΠΙΣΩ ΤΟ
ΠΟΔΗΛΑΤΟ ΣΟΥ...
ΤΗ ΡΟΠΑΛΙΑ, ΟΜΩΣ,
ΤΙ ΤΗΝ ΗΘΕΛΕΣ

ΠΟΛΥ ΑΝΤΙΠΑΘΗΤΙΚΟΙ ΑΝΘΡΩΠΟΙ ΟΙ ΜΥΣΤΙΚΟΙ ΠΡΑΚΤΟΡΕΣ
!

ΕΦΤΑΣΑ ΕΠΙΤΕΛΟΥΣ ΣΤΟ ΚΕΝΤΡΟ' ΘΑ ΔΩΣΩ ΤΗΝ ΑΝΑΦΟΡΑ ΚΑΙ ΘΑ ΦΥΓΩ ! ΟΥΦ ....
!

ΑΛΤ ! ΚΟΚΚΑΛΟ !.. ΡΙΞΕ ΤΟ ΣΥΝΘΗΜΑ
!
ΔΕΝ ΤΟ ΞΕΡΩ !

ΣΥΝΑΓΕΡΜΟΟΟΣ ! ΕΛΘΡΟΣ ΕΝ ΟΨΕΙΙΙ ! ΣΤΑ ΟΠΛΑ
!

ΠΟΙΟΣ ΕΙΣΑΙ ΚΑΙ ΤΙ ΘΕΛΕΙΣ !.. ΛΕΓΕ!
ΤΙ ΘΕΣ ΠΙΑ ΘΕΛΩ, ΠΑΙΔΙ ΜΟΥ ; ΤΟΝ ΑΡΧΗΓΟ ΘΕΛΩ !

ΤΙ ΚΑΝΕΤΕ ΕΤΣΙ, ΡΕ ΠΑΙΔΙΑ ! ΤΙ ΣΑΣ ΕΦΤΑΙΞΑ ΚΑΙ ΜΕ ΤΡΑΒΟΛΟΓΑΤΕ ;
ΤΟ ΣΥΝΘΗΜΑ, ΤΟ ΞΕΡΕΙΣ ; ΔΕΝ ΤΟ ΞΕΡΕΙΣ ! ΚΙ' ΑΦΟΥ ΔΕΝ ΤΟ ΞΕΡΕΙΣ, ΣΗΜΑΙΝΕΙ ΠΩΣ ΕΙΣΑΙ ΕΧΘΡΟΣ
!

ΚΥΡΙΕ ΑΡΧΗΓΑΚΟ ΜΑΣ ! ΣΟΥ' ΧΟΥΜΕ ΕΔΩ ΕΝΑΝ ΥΠΟΨΤΟ
!

ΓΚΑΣΠ !.. ΑΥΤΟΣ ΔΕΝ ΕΙΝΑΙ Ο ΑΡΧΗΓΟΣ ! ΠΡΙΝ ΜΙΛΗΣΑ ΜΕ ΑΛΛΟΝ ΕΓΩ ... ΟΧΙ ΜΕ ΑΥΤΗ ΤΗΝ ΑΣΧΗΜΟΦΑΤΣΑ ! ΑΥΤΟΣ .... ΕΙΝΑΙ ΑΠΑΤΕΩΝΑΑΑΣ !

ΣΜΑΣΜΟΣ ! ΤΟ ΚΕΝΤΡΟ ΑΝΤΙΚΑΤΑΣΚΟΠΕΙΑΣ ΕΙΝΑΙ ΤΩΡΑ ΣΤΑ ΧΕΡΙΑ ΜΑΣ, ΟΛΑ ΤΑ ΜΥΣΤΙΚΑ ΕΓΓΡΑΦΑ ΕΙΝΑΙ ΔΙΚΑ ΜΑΣ, ΚΑΙ ΟΠΟΙΑΝΟΥ ΤΟΥ ΑΡΕΣΕΙ ... ΚΑΤΑΛΑΒΕΣ ;
ΕΙΣΤΕ ΠΡΑΚΤΟΡΕΣ ΤΟΥ ΕΧΘΡΟΥ
!

ΕΙΣΑΙ ΕΞΥΠΝΙΟΣ ΝΙΑΥΤΗ, ΚΑΙ ΘΑ ΣΟΥ ΒΓΕΙ ΣΕ ΚΑΚΟ, ΑΥΤΗ ΤΗ ΦΟΡΑ ! ΠΑΡΤΕ ΤΟΝΙ Κ' ΤΟΥΦΕΚΙΣΤΕ ΤΟΝΙ!
ΘΑ ΜΕ ΤΟΥΦΕΚΙΣΕΤΕ ΕΣ ; .... ΚΑΛΑ ! ΟΜΩΣ, ΠΡΙΝ ΠΕΘΑΝΩ ΕΧΩ ΜΙΑ ΤΕΛΕΥΤΑΙΑ ΕΠΙΘΥΜΙΑ
!

ΔΕΚΤΗ !
ΜΙΑΜΜ!

ΕΜΠΡΟΣ ΤΣΑΚΑΛΙΑ ! ΕΙΠΑΤΕ ΟΤΙ ΘΑ ΜΕ ΤΟΥΦΕΚΙΣΕΤΕ... ΤΙ ΠΕΡΙΜΕΝΕΤΕ ΛΟΙΠΟΝ, ΕΣ;

ΣΕ ΛΙΓΟ ΘΑ ΠΑΤΕ ΟΛΟΙ ΣΤΟ ΦΡΕΣΚΟ, ΚΑΘΑΡΜΑΤΑ !

ΠΟΥ ΠΑΣ ΕΣΥ ;
ΦΕΥΓΩ, ΦΙΛΕ ΜΟΥ, ΦΕΥΓΩ, ΜΗ ΑΠΟ ΜΕ ΞΑΝΑΔΕΙΤΕ... ΣΤΕΙΛΤΕ ΜΟΥ ΤΗΛΕΓΡΑΦΗΜΑ !

ΩΣΤΕ ΕΤΣΙ ΛΟΙΠΟΝ ! Ο ΜΠΡΟΥΤΟ ΚΑΙ Η ΜΑΜΑ ΤΟΥ ΕΙΝΑΙ ΚΑΤΑΣΚΟΠΟΙ ΤΟΥ ΕΧΘΡΟΥ.... ΔΕΝ ΤΟΥΣ ΠΕΡΑΣΕ ΟΜΩΣ ! ΑΡΓΑ Η ΓΡΗΓΟΡΑ ΘΑ ΤΟΥΣ ΠΙΑΣΟΥΝ ΚΑΙ ΘΑ ΤΟΥΣ ΠΕΡΙΠΟΙΗΘΟΥΝ ΚΑΤΑΛΛΗΛΟΣ ΑΜΑ ΠΙΑ...
ΤΕΛΟΣ

1
ΕΜΠΡΟΣ ΠΑΙΔΙΑ ! ΜΕΧΡΙ ΝΑ ΚΑΠΝΙΣΩ ΤΗ ΠΙΠΑ ΜΟΥ, ΒΡΕΙΤΕ ΠΙΟ ΣΜΙΟΥΡΑΜΙ ΕΙΝΑΙ ΙΔΙΟ ΜΕ ΤΟ ΠΡΩΤΟ - ΠΡΩΤΟ !

ΓΥΜΝΑ-ΣΤΙΚΗ ΙΣΟΜΕΤΡΙΑΣ

ΛΟΙΠΟΝ, ΕΙΣΑΙ ΕΤΟΙΜΗ ΓΙΑ ΤΙΣ ΑΣΚΗΣΕΙΣ;

ΓΚΑΣΠ!

ΕΝΑ ΠΟΤΗΡΙ ΝΕΡΟ, ΠΕΤΣΕΤΑ, ΟΙΝΟΠΝΕΥΜΑ!

ΚΡΑΤΗΣΟΥ ΟΛΙΒΑΚΙ! ΕΡΧΟΜΑΙ ΑΜΕΣΩΣ!

ΜΠΛΟΥΠ!... ΔΕΙΧΝΕΙ ΣΑΝ ΝΑ ΟΥΡΛΙΑΖΕ ΩΡΕΣ, ΚΑΙ ΤΩΡΑ ΔΕΝ ΤΗΣ ΕΧΕΙ ΜΕΙΝΕΙ ΚΑΘΟΛΟΥ ΦΩΝΗ
!

ΕΦΤΑΣ... ΑΑΑΑΧ!...
ΓΚΟΥΑΠ!
ΠΛΑΤΣ
ΣΒΙΙΙΣΣ

ΤΩΡΑ ΚΑΝΕΙ ΜΙΑ ΓΚΡΙΜΑΤΣΑ, ΣΑΝ ΝΑ ΠΟΝΑΕΙ ΠΟΛΥ!

ΠΡΕΠΕΙ ΝΑ ΤΗ ΒΟΗΘΗΣΩ!.. ΥΠΟΦΕΡΕΙ ΒΑΣΑΝΙΣΤΙΚΑ!

ΔΕΝ ΜΟΥ ΛΕΣ, ΣΟΥ ΕΙΠΕ ΚΑΝΕΙΣ ΟΤΙ ΘΕΛΩ ΝΑ ΚΑΝΩ ΜΠΑΝΙΟ;
ΜΑ ΑΦΟΥ Σ'ΕΒΛΕΠΑ ΝΑ ΥΠΟΦΕΡΕΙΣ...

ΥΠΟΦΕΡΩ, ΜΑ ΕΓΩ ΑΚΟΛΟΥΘΟΥΣΑ ΚΑΤΙ ΓΥΜΝΑΣΤΙΚΕΣ ΑΣΚΗΣΕΙΣ!
ΤΙ ΠΡΑΜΑ;

ΜΑ ΟΛΙΒ... Μ'ΑΥΤΑ ΤΑ ΕΞΑΡΤΗΜΑΤΑ ΓΥΜΝΑΖΕΤΑΙ Ο ΚΟΣΜΟΣ !
ΑΥΤΑ, ΟΥΤΕ ΝΑ ΤΑ ΒΛΕΠΩ ΔΕΝ ΘΕΛΩ !

ΕΓΩ ΘΕΛΩ ΝΑ ΓΥΜΝΑΣΩ ΑΡΜΟΝΙΚΑ, ΟΛΟΥΣ ΤΟΥΣ ΜΥΣ ΤΟΥ ΣΩΜΑΤΟΣ ΜΟΥ !
ΚΑΤΑΛΑΒΑ !

ΝΑ ! Μ'ΑΥΤΟΝ ΤΟΝ ΕΞΟΠΛΙΣΜΟ ΘΑ ΚΑΝΕΙΣ ΕΝΑ ΣΩΜΑ ΧΑΡΜΑ !
ΕΧΠ !

ΠΟΠΑΥ' ! ΔΕΝ ΘΑ ΓΥΜΝΑΣΤΩ ΓΙΑ ΝΑ ΠΩ ΕΚΦΟΡΤΟΤΗΣ ΣΤΟ ΛΙΜΑΝΙ !
ΤΙ ΘΕΣ ΝΑ ΠΕΙΣ ;

ΘΑ ΚΑΝΩ ΓΥΜΝΑΣΤΙΚΗ... ΧΩΡΙΣ ΝΑ ΚΟΥΝΗΣΩ ΟΥΤΕ ΤΟ ΔΑΧΤΥΛΟ !
ΤΙΙ ;

Α-ΧΑ-ΧΑ-ΧΑ ! ΚΑΛΟ ΚΙ' ΑΥΤΟ !
ΓΚΡΡΡ !

ΓΕΛΑΣ ΕΞΥΠΝΑΚΙΑ ΜΟΥ, Ε ;
ΓΚΟΥΑΠ!
ΜΠΟΝΚ

ΕΣΥ ΠΑΙΔΙ ΜΟΥ, ΕΙΣΑΙ ΝΤΙΠ ΓΙΑ ΝΤΙΠ ΣΤΟΥΡΝΑΡΙ !
ΕΕ ;

ΑΚΟΥ ΝΑ ΜΑΘΕΙΣ ! ΜΕ ΤΗ ΓΥΜΝΑΣΤΙΚΗ ΙΣΟΜΕΤΡΙΑΣ, ΑΥΞΑΝΕΙ ΤΗΝ ΔΥΝΑΜΙΚΟΤΗΤΑ ΣΟΥ 100% ΚΑΙ ΔΕΝ ΚΟΥΡΑΖΕΣΑΙ !
ΙΣΟΜΕΤΡΙΚΗ ΓΥΜΝΑΣΤΙΚΗ

ΚΑΘΕ ΑΣΚΗΣΗ ΓΙΝΕΤΑΙ ΑΠ' ΣΤΑΘΕΙΣ ΕΝΤΕΛΩΣ ΑΚΙΝΗΤΟΣ !
ΔΗΛΑΔΗ ...

... ΟΙ ΓΚΡΙΜΑΤΣΕΣ ΠΟΥ ΕΚΑΝΕΣ, ΗΤΑΝ ΜΙΑ ΙΣΟΜΕΤΡΙΚΗ ΑΣΚΗΣΗ ;
ΑΚΡΙΒΩΣ !

ΕΛΑ ! Θ' ΑΡΧΙΣΟΥΜΕ ΑΠ' ΤΙΣ ΑΣΚΗΣΕΙΣ ΠΟΥ ΓΙΝΟΝΤΑΙ ΕΞΩ ΣΤΟ ΔΡΟΜΟ !

ΤΟ ΚΑΛΟ ΜΕ ΤΙΣ ΙΣΟΜΕΤΡΙΚΕΣ ΑΣΚΗΣΕΙΣ, ΕΙΝΑΙ ΟΤΙ ΜΠΟΡΕΙΣ ΝΑ ΤΙΣ ΚΑΝΕΙΣ ΟΠΟΙΑΔΗΠΟΤΕ ΣΤΙΓΜΗ !

ΓΙΑ ΝΑ ΚΑΤΑΛΑΒΕΙΣ, Θ'ΑΡΧΙΣΟΥΜΕ ΜΕ ΤΗΝ ΑΣΚΗΣΗ ΠΟΥ ΛΕΓΕΤΕ "ΠΕΡΙΜΕΝΟΝΤΑΣ ΣΤΗ ΣΤΑΣΗ"

ΛΕΕΙ: "ΕΝΩ ΠΕΡΙΜΕΝΕΤΕ, ΠΙΑΣΤΕ ΤΟ ΣΙΔΕΡΟ ΤΗΣ ΤΑΜΠΕΛΑΣ, ΚΑΙ ΤΡΑΒΗΞΤΕ ΤΟ ΠΑΝΩ ΣΑΣ

ΩΩΠΑ !

Η ΣΕΙΡΑ ΣΟΥ ΤΩΡΑ ! ΠΡΕΠΕΙ ΝΑ ΤΟ ΚΑΝΕΙΣ ΓΙΑ 6 ΔΕΥΤΕΡΟΛΕΠΤΑ... ΒΑΛΕ ΔΥΝΑΜΗ, Ε;

ΝΤΑΞΕΙ !

ΧΜΦΦΠΡ !

ΒΡΡΡ

ΟΧΙ ! ΟΧΙ ! ΕΣΥ ΤΟ ΠΑΡΑΚΑΝΕΣ !

ΕΕΕΕΠ !

ΔΕΝ ΕΧΟΥΜΕ ΤΙ ΝΑ ΚΑΝΟΥΜΕ ΚΑΙ ΠΑΙΖΟΥΜΕ ΜΕ ΤΙΣ ΠΙΝΑΚΙΔΕΣ, Ε; ΣΚΑΣΕ ΤΩΡΑ 10 ΔΟΛΛΑΡΙΑ ΠΡΟΣΤΙΜΟ ΝΑ ΜΑΘΕΙΣ

ΜΠΛΟΥΠ !

ΚΑΙ ΝΤΡΟΠΗ ΣΑΣ ΠΟΥ ΣΑΧΛΑΜΑΡΙΖΕΤΕ ΣΤΗΝ ΗΛΙΚΙΑ ΣΑΣ !!!!

ΓΚΡΡΡ !

ΤΗΝ ΑΛΛΗ ΦΟΡΑ ΝΑ'ΣΑΙ ΠΙΟ ΠΡΟΣΕΧΤΙΚΟΣ.

ΟΥΛΠ !

ΒΟΗΘΕΙΑ !

ΠΡΟΣΕΧΕ !

ΖΟΥΜ

ΔΕΝ ΒΛΕΠΕΙΣ ΜΠΡΟΣΤΑ ΣΟΥ, ΑΤΖΑΜΗ ΟΔΗΓΕ;
!
ΦΑΝΤΑΣΤΙΚΟ !

ΑΚΟΥ ΣΥΜΠΤΩΣΗ !.. "ΣΤΡΙΨΤΕ ΤΟ ΧΕΡΟΥΛΙ ΜΙΑΣ ΟΜΠΡΕΛΛΑΣ ΚΑΙ ΦΑΝΤΑΣΤΕΙΤΕ ΠΩΣ ΕΙΝΑΙ Ο ΛΑΙΜΟΣ ΤΟΥ ΟΔΗΓΟΥ ΛΕΩΦΟΡΕΙΟΥ ΠΟΥ ΠΑΡΑ ΛΙΓΟ ΝΑ ΣΑΣ ΠΑΤΗΣΕΙ"!

ΕΓ» ΚΥΡΙΕ ! ΜΟΥ ΔΕΙΝΕΤΕ ΛΙΓΟ ΤΗΝ ΟΜΠΡΕΛΙΤΣΑ ΣΑΣ; ΜΕΡΣΙ
!

ΓΚΡΡ !.. ΑΠΡΟΣΕΧΤΕ ΚΑΚΕ ΟΔΗΓΕ !
ΜΑ, ΤΙ ΣΑΣ ΕΚΑΝΕ Η ΟΜΠΡΕΛΛΑ;

ΠΡΕΠΕΙ ΝΑ ΒΡΩ ΚΙ' ΕΓΩ ΜΙΑ...
... ΑΧΑ !
138

ΑΥΤΗ ΕΙΝΑΙ ΑΚΡΙΒΩΣ ΟΤΙ ΜΟΥ ΧΡΕΙΑΖΕΤΑΙ !
ΟΜΠΡΕΛΛΕΣ
8

ΓΚΡΡ ! ΘΑ ΣΤΟ ΣΠΑΣΩ ΤΟ ΚΕΦΑΛΙ !
ΜΑ... ΤΙ ΚΑΝΕΙ ΑΥΤΟΣ;
ΟΜΠΡΕΛΛΕΣ

ΑΧ ! ΤΟ' ΣΠΑΣΑ !
ΣΤΟΟΟΠ !
ΟΜΠΡΕΛΛΕΣ

ΚΑΤΕΒΑΙΝΕ 30 ΔΟΛΛΑ ΡΙΑ ΑΜΕΣΩΣ !
ΣΟΜΠ ! ΟΡΙΣΤΕ !

ΕΛΑ ΤΩΡΑ ! ΕΧΟΥΜΕ ΑΚΟΜΑ ΠΟΛΛΕΣ ΑΣΚΗΣΕΙΣ ΝΑ ΚΑΝΟΥΜΕ !
ΜΑ...

ΘΑ ΣΟΥ ΔΕΙΞΩ ΑΥΤΗΝ ΠΟΥ ΠΙΝΕΤΑΙ ΟΤΑΝ ΕΣΑΙ ΜΕΣΑ ΣΕ ΤΑΞΙ !
TAXI
TAXI
139

ΣΤΗΝ ΟΔΟ ΤΟΥΛΙΠΑΣ, ΠΑΡΑΚΑΛΩ !
ΜΑ...
9

... ΑΥΤΗ Η ΟΔΟΣ ΕΙΝΑΙ ΔΕΝ ΕΙΝΑΙ ΕΝΑ ΤΕΤΡΑΓΩΝΟ ΠΑΡΑΚΑΤΩ !

ΤΟ ΞΕΡΟΥΜΕ, ΟΜΩΣ ΠΡΕΠΕΙ ΝΑ ΠΑΜΕ ΜΕ ΤΑΞΙ !

" ΣΗΚΩΣΤΕ ΤΑ ΧΕΡΙΑ ΨΗΛΑ, ΚΑΙ ΣΠΡΩΧΝΕΤΕ ΤΗΝ ΟΡΟΦΗ ΤΟΥ ΤΑΞΙ " !...

ΕΤΟΙΜΟΣ ; .. 1 ... 2 ...

... 3 ... 4 ... 5 ...

ΤΙ ΕΙΝΑΙ ΡΕ ΠΑΙΔΙΑ ! ΓΙΑΤΙ ΠΑΡΑ - ΔΟΘΗΚΑΤΕ !

... 6 ... ΓΚΑΣΠ !..

!!!!!!!!!

ΚΡΑΤΣ

TAXI

138

ΕΓΚΛΗΜΑΤΙΕΣ ΤΑΞΙΩΝ ! .. ΑΥΤΟ ΤΟ ΚΡΥΑΜΑΛΑΤΟ ΑΣΤΕΙΟ ΘΑ ΚΟ - ΣΤΙΣΕΙ 300 ΔΟΛΛΑΡΙΑ !

ΜΑ .. ΕΜΕΙΣ !

ΕΕΕ ! .. ΚΑΛΑ ! ΠΑΡΕ ΤΑ ΛΕ - ΦΤΑ ΣΟΥ, ΑΘΛΙΕ ΑΝΘΡΩΠΕ !

ΑΘΛΙΟΣ ΕΙΣΑΙ ΚΑΙ ΦΑΙΝΕΣΑΙ !

ΑΥΤΗ Η ΙΣΟΜΕΤΡΙΚΗ ΓΥΜΝΑΣΤΙΚΗ ΜΟΥ ... ΙΣΟΜΕΤΡΙΣΕ ΤΙΣ ΤΣΕΠΕΣ ΓΙΑ ΤΑ ΚΑΛΑ !

ΕΣΥ ΦΤΑΙΣ ! ΣΟΥ ΛΕΓΑ ΝΑ ΜΗ ΤΟ ΠΑΡΑΚΑΝΕΙΣ . ΕΣΥ ΤΟ ΧΑΒΑ ΣΟΥ !

ΞΕΡΩ ! ΘΑ ΣΥΝΕΧΙΣΟΥΜΕ ΣΤΟ ΣΠΙΤΙ ΜΙ' ΕΤΣΙ ΔΕΝ ΘΑ ΥΠΑΡΧΕΙ ΦΟΒΟΣ !

" ΣΤΑΘΕΙΤΕ ΜΙΣΟ ΜΕΤΡΟ, ΑΠ' ΕΝΑΝ ΤΟΙΧΟ ΚΑΙ ΣΠΡΩΞΤΕ ΜΕ ΤΙΣ ΠΑΛΑΜΕΣ ΣΑΣ !"

ΜΜΜ !

ΕΓΩ "ΔΟΥΛΕΥΩ" Σ' ΑΥΤΟΝ ΤΟΝ ΤΟΙΧΟ !

ΚΙ' ΕΓΩ Σ' ΑΥΤΟΝ !

135

ΜΕ ΤΟ ΨΑΡΕΜΑ ΞΕΧΝΑΣ

ΜΙΑ ΖΩΗ ΤΑΛΑΙΠΩΡΙΑ , ΓΙΑ ΛΙΓΟ ΚΡΑΣΑΚΙ ! ΔΕΝ ΕΙΝΑΙ ΚΑΤΑΣΤΑΣΗ ΑΥΤΗ ! ΒΑΡΕΘΗΚΑ ΠΙΑ !

ΤΕΡΜΑ ! ΤΟ ΑΠΟΦΑΣΙΣΑ ! ΔΕΝ ΘΕΛΩ ΟΥΤΕ ΣΤΑ ΜΑΤΙΑ ΜΟΥ ΝΑ ΤΟ ΔΩ !

ΕΠ !.. ΚΑΤΙ ΤΣΙΜΠΗΣΕ ! ΧΕ-ΧΕ-ΧΕ !

ΠΡΕΠΕΙ ΝΑ ΕΙΝΑΙ ΤΕΡΑΣΤΙΟ ΨΑΡΙ ! Η ΑΝΤΙΣΤΑΣΗ ΤΟΥ ΕΙΝΑΙ ΜΕΓΑΛΗ !

ΓΚΟΥΛΠ !.. ΜΙΑ ΜΠΟΥΚΑΛΑ !

ΜΕΓΑΛΗ ΑΤΥΧΙΑ !
ΣΟΜΠ ! ΚΙ' ΕΓΩ ΤΟ ΑΚΟΛΟΥΘΗΣΑ, ΝΟΜΙΖΟΝΤΑΣ ΟΤΙ ΕΙΝΑΙ ΨΑΡΙ !

ΟΛΑ ΤΑ ΠΡΑΜΑΤΑ ΕΝΑΝΤΙΟΝ ΜΟΥ ! ΜΟΥ ΘΥΜΙΣΕ ΠΑΛΙ ΤΟ ΚΡΑΣΙ ΜΟΥ !

ΤΡΑΒΑ ΕΚΕΙ ΠΟΥ ΗΣΟΥΝ ΜΑΥΡΕ ΠΕΙΡΑΣΜΕ.. ΕΗ !.. ΤΙ....
ΣΟΜΠ

ΕΝΑ ΤΕΡΑΣΤΙΟ ΨΑΡΙ !... ΘΑΥΜΑΣΙΑ !

ΤΩΡΑ ΠΟΥ ΕΙΝΑΙ ΖΑΛΙΣΜΕΝΟ , ΑΣ ΤΟ ΠΙΑΣΩ ΜΕ ΤΗΝ ΑΠΟΧΗ !

ΑΤΥΧΟ ΗΤΑΝ ΤΟ ΨΑΡΙ ΣΗΜΕΡΑ !..

Ζητειστε τα απο ολα τα περιπτερα

ΔΡΑΓΟΥΝΗΣ

Μεγάλα Κλασικά

WALT DISNEY

ΜΗΝΙΑΙΟ
ΠΕΡΙΟΔΙΚΟ – ΑΛΜΠΟΥΜ
ΓΙΑ ΜΙΚΡΟΥΣ ΚΑΙ ΜΕΓΑΛΟΥΣ
ΜΕΓΑΛΟ ΣΧΗΜΑ 21×28
ΟΛΟ ΤΕΤΡΑΧΡΩΜΟ

Ο ΜΙΚΥ

Ο ΝΤΟΝΑΛΝΤ

Ο ΓΚΟΥΦΥ

και ή διαβολοπαρέα τους...

σ' ένα σπαρταριστό ταξείδι μέσα στό ΧΡΟΝΟ τῆς ἱστορίας, συντροφιά μέ τούς Μεγάλους ὅλων τῶν ἐποχῶν!!!

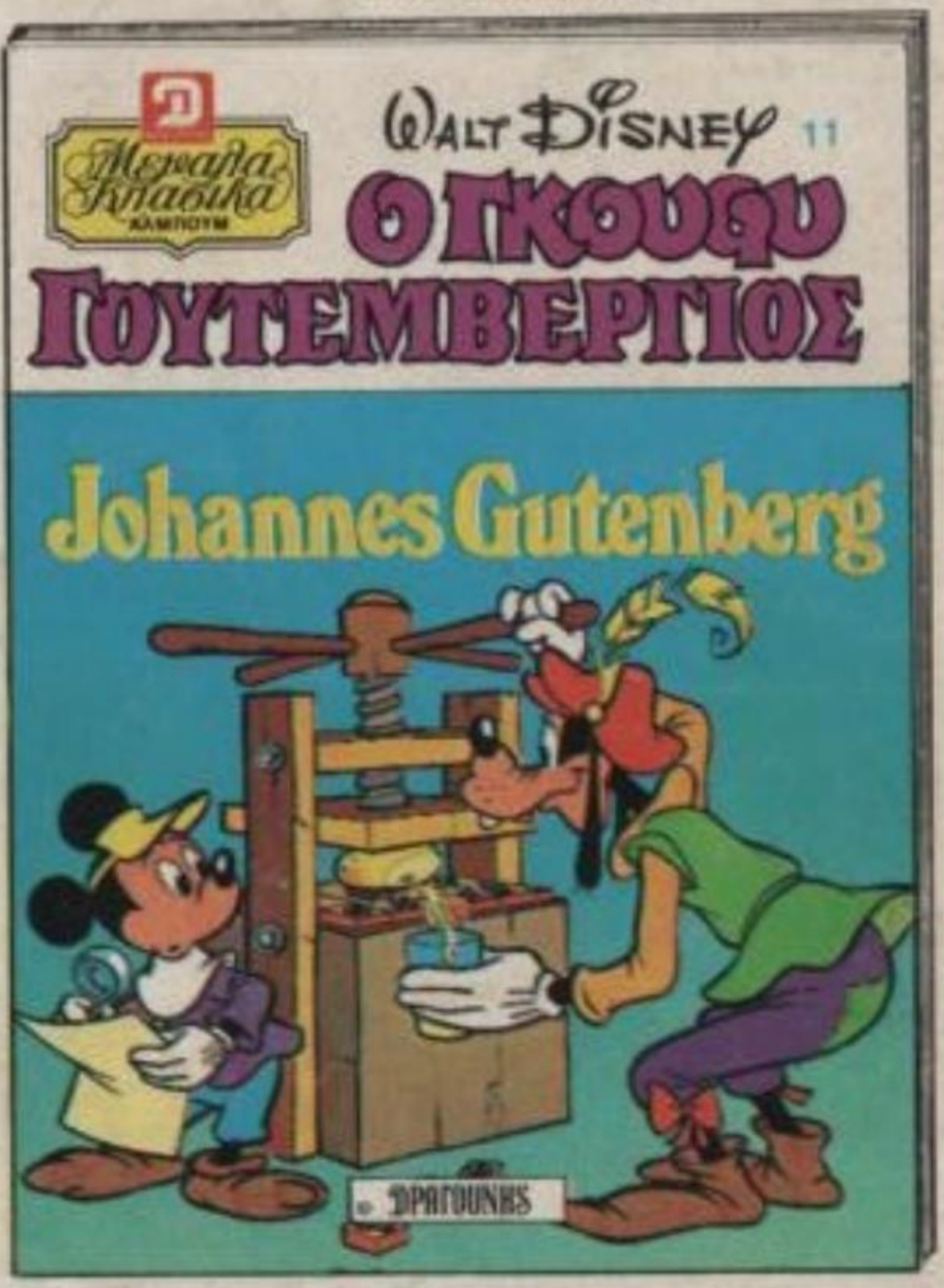

...κάτι φανταστικό!!

Η ΕΤΑΙΡΕΙΑ ΔΡΑΓΟΥΝΗΣ ΣΕ ΣΥΝΕΡΓΑΣΙΑ ΜΕ: MONDADORI ΤΗΣ ΙΤΑΛΙΑΣ - HACHETTE ΤΗΣ ΓΑΛΛΙΑΣ - VERLAG ΤΗΣ ΓΕΡΜΑΝΙΑΣ ΠΑΡΟΥΣΙΑΖΕΙ ΤΩΡΑ ΚΑΙ ΣΤΗΝ ΕΛΛΑΔΑ ΤΗ ΘΑΥΜΑΣΙΑ ΕΚΔΟΣΗ

ΚΥΚΛΟΦΟΡΗΣΕ, ΖΗΤΕΙΣΤΕ ΤΟ